

桃園市中壢區普仁國小 111學年度下學期 家長委員期初會議



主席：普仁國小家長會 王鵬凱會長

112年02月22日（三）晚上19：00。

地點：大辦公室

桃園市政府教育

地址：33
15樓
承辦人：
電話：33
電子信箱



受文者：桃園市中壢區普仁國民小學

發文日期：中華民國111年9月7日

發文字號：桃教小字第1110082792號

速別：普通件

密等及解密條件或保密期限：

附件：如說明四 (376735100E_1110082792_ATTACH1.pdf、
376735100E_1110082792_ATTACH2.pdf)

主旨：重申各級學校學生家長會（以下簡稱家長會）事務請依
「國民教育階段家長參與學校教育事務辦法」及「桃園市
各級學校學生家長會設置辦法」辦理，詳如說明，請查
照。

說明：

- 一、依「桃園市各級學校學生家長會設置辦法」，家長會之家
長身分及家長會長職責說明如下：

第十七條 家長代表大會應有家長代表四分之一以上出席；家長委員會或常務委員會應有委員過半數之出席，始得開會，並均應經出席人員過半數之同意，始得決議。出席人數不足時得改開座談會，並以出席人員過半數之同意為假決議。

1. 清點家長委員出席人數（24+ 委託書9）人
有效會議開會出席人數：52÷2=26人
2. 請主席（**家長會長**）宣布開會

第二章 組織及任務

第四條 家長會得設班級家長會、家長代表大會、家長委員會及常務委員會。

家長委員已於
111/9/23 (五) 選出

第六條 家長代表大會置家長代表，由班級家長會選出，每班一人至五人，每學年改選一次，連選得連任。

說明：家長委員共 (52) 人

1. 家長委員由各班**班親會會長**擔任。
2. 普通班+特教班**51**人，幼兒園**1**人

會議流程

18:50--19:00	家長委員報到
19:00—19:05	主席致詞（王鵬凱會長）
19:05--19:15	校長致詞（陳淑珍校長）
19:15--19:35	工作報告-各處室主任（教務、學務、輔導、總務）
19:35--19:55	112年度預算專案報告-各處室主任
19:55--20:00	提案討論
20:00--20:20	臨時動議
20:20--20:30	主席結論、散會

普仁國小家長會帳戶

銀行代號：808 玉山銀行中壢分行

帳號：0130-940-006066

戶名：桃園市普仁國小家長會鵬凱

統編：26586055

活期存款

銀行代碼：808

存戶帳號

0130-940-006066

中壢分行

戶名：桃園市普仁國小家長會王鵬凱



玉山銀行 E.SUN BANK

桃園市中壢區普仁國民小學家長會

111年度經費收支表

編號	111年	支出項目	支出	餘額	說明
1	學生家長會費	普仁通訊校刊、師生對外比賽獎勵金、小一新生迎新、暑假廁所清潔、家長會議開會支出...	274,950	155340	111年度師生獎勵金實支30,600元
2	校務發展基金	師生各項活動、市內學校校慶禮金...支出	446,505	826945	
3	急難救助金	學生、志工慰問，學生無力繳交學雜費及午餐費代墊	52,733	273702	
合計 (元)			774,188	1,255,987	

工作報告
各處室主任





報告：教務處 陳光華主任

預告小一新生報到

辦理時間：

- ◆ 線上4/17-22(一至六)若完成線上報名者，則無須實體報名。
- ◆ 實體4/22(六)08:00-12:00，協助轉戶籍或無法進行線上報名的家長完成線上報名。地點：普仁國小會議室。



預告中壢區語文競賽

辦理時間：

◆ 辦理時間：5/27(六)(暫定)

◆ 地點：興國國小(暫定)



預告第64屆畢業典

辦理時間：

- ◆ 辦理時間：6/14(三)上午08:00-11:00。
- ◆ 地點：普仁國小二樓活動中心(09:00-11:00)。





學務處 報告

普仁國小

學務處製

贈送品-兒童節禮物



段	品名	照片
	<p>T109 幾何拼圖+8色金蔥筆 +膠皮手冊+教學大撲克</p>	
<p>一年級</p>	<p>防災頭套</p>	

學務處-兒童節禮物

<p>二年級</p>	<p>03 玩轉大腦+PL-1012S 螢光五色轉</p>	<p>03 玩轉大腦 +PL-1012S 螢光五色組</p> 
<p>三年級</p>	<p>組合 19 UBILIN520 修正帶點 點膠筆組(一組)(顏色 隨機) UBILIN 釘書機筆擦組 (一組)(顏色隨機)</p>	<p>組合 19</p> <ul style="list-style-type: none"> • UBILIN 520 修正帶點膠筆組(一組) (顏色隨機) 內容物： 520 按壓滾軸修正帶*(1個) 501 點點膠*(1個) 0.38 中性筆*(2支) • UBILIN 釘書機筆擦組(一組) (顏色隨機) 內容物： 10 號釘書機*(1台) 0.38 中性筆*(2支) 可擦式N次擦膠擦*(1個) 

學務處-兒童節禮物

<p>四年級</p>	<p>T04 INS 風雙肩背包</p>	
<p>五年級</p>	<p>68 數字麻將桌遊+3 色六 支入按壓中性筆</p>	

學務處-兒童節禮物

六年級	04 雙用帆布手提袋	<p>04 雙用帆布手提袋</p>  <p>尺寸：約高35*寬34*厚8 cm</p> <p>側背 斜背</p>
-----	---------------	--

- 1.兒童節禮品，將在3/28進行發放。
- 2.如有瑕疵或破損，可在3/29將禮品交還至學務處進行替換。但廠商會有換貨時間，也請家長見諒。

學務處-兒童節活動

流程	時間	活動名稱&地點
一	8:15-8:20	開場·祝賀
二	8:20-8:25	熱舞社團表演
三	8:25-8:30	表揚市模範兒童
四	8:30-8:35	烏克蘭麗社團表演
五	8:35-8:45	表揚區模範兒童
活動預備	8:45-8:55	回到~各班教室
六	8:55-9:35	下課40分鐘 主題闖關：<<爸爸媽媽的童年>> 1. 扯鈴 6.打彈珠 2. 踢毽子 7.踩高蹺 3. 打陀螺 8.滾鐵圈 4. 套圈圈 9.丟沙包 5. 吊酒瓶 6.棉花糖、爆米花
七	9:35~	恢復正常上課(幼兒園體驗)

學務處-運動會預算概說

總預算237800

編號	項目	單價	數量	單位	總價	備註
一	場地布置部分				69,000	
1	※運動會會場及各展覽場地佈置費	20,000	1	式	20,000	藝文展場地布置、風車三角旗、彩帶、文具
2	※操場搭帳棚租金	40,000	1	式	40,000	實報實銷
3	※音響設備租金	4,000	1	式	4,000	實報實銷
4	※司令台鮮花布置	5,000	1	式	5,000	實報實銷
二	材料費部分				25,000	
1	二、四、六年級舞蹈表演材料費	10,000	1	式	10,000	實報實銷
2	幼兒園表演服裝一租	5,000	1	式	5,000	實報實銷
3	舞蹈表演服裝材料費一租	10,000	1	式	10,000	250元/人，實報實銷

學務處-運動會預算概說

編號	項目	單價	數量	單位	總價	備註
三	獎勵品 (金) 部分				92,400	
1	※各學年競賽總成績前三名錦旗	200	18	面	3,600	冠軍:6面 亞軍:6面 季軍:6面 其他單項競賽:獎狀
2	※各學年精神總錦標錦旗	200	7	面	1,400	含幼兒園
3	※ (1-3年級) 60公尺個人賽獎牌	50	420	份	21000	1. 第一名:120份 2. 第二名:120份 3. 第三名:120份
4	各學年競賽總成績前三名獎勵品	170	30	箱	5100	第一名班級每人2瓶，第二名及第三名班級每人1瓶
5	(4-6年級) 男生組、女生組 100公尺個人菁英賽獎牌	50	36	個	1,800	第一名：6個 第二名：6個 第三名：6個 其餘列為優勝獎18個
6	幼兒園親子趣味競賽獎品	50	30	份	1,500	
7	社區舞蹈班表演獎金	3,000	1	式	3,000	普慶里社區舞蹈班
8	家長、來賓參加比賽紀念品	50	200	份	10,000	生活小用品
9	工作人員工作服(T恤上衣)	300	150	件	45000	運動會、親職教育日2次使用

學務處-運動會預算概說

編號	項目	單價	數量	單位	總價	備註
四	籌備會及誤餐費				17,000	
1	運動會工作人員 茶水費	30	100	份	3,000	
2	便當	100	80	個	8,000	運動會當天家長會工作人員、 服務志工、來賓、運動會音響 工作人員 (按實際參加人數訂 購)
3	運動會籌備會餐點	120	50	份	6,000	
五	雜項部分				34,400	
1	郵資	1,000	1	式	1,000	寄送運動會邀請函等郵資
2	公共意外責任險	15,000	1	式	15,000	投保人數 2,000人， 300萬意外險
3	邀請卡製作	17	200	張	3400	運動會邀請卡製作
4	雜支	15,000	1	式	15,000	含趣味競賽材料費

普仁國小111學年度下學期親職教育日活動

- 實施日期：112/4/29辦理，5/5補假，兩天照常辦理。

園遊會當日流程表

序	時間	項目	地點
1	07：50~08：15	環境整理	校園
2	08：15~08：40	開幕式~學生表演	活動中心
3	08：40~09：00	攤位準備	操場
4	09：00~11：30	園遊會	操場
5	11：30~11：50	場地復原	操場
6	11：50~12：40	午餐	各班教室
7	12：40~12：50	放學	
8	07：50~15：30	藝文作品作業展覽	圖書館前走廊及 各班教室

3/25(六)9:00-11:00

親職教育講座

從兒少網路危機~談家
長教養策略

少年調查官 吉靜如 講師



普仁國小111學年度 下學期期初家長會 總務處報告

總務主任 張承祥

圖書館燈光暨展演木地板區改善完成



圖書館燈光暨展演木地板改善工作，於寒假完工，現燈光充足，感謝家長委員及圖書志工的建議。

A棟地下室知動教室地板改善完成



A棟地下室知動教室改善工作，已於寒假完工並驗收，除供了幼兒園、潛能班同學使用外，也為學務處舞蹈社使用。

學校自辦太陽能工程即將啟動

(1) 施作範圍：A、B、C、D 棟屋頂及場操靠左籃球場（風雨操場）

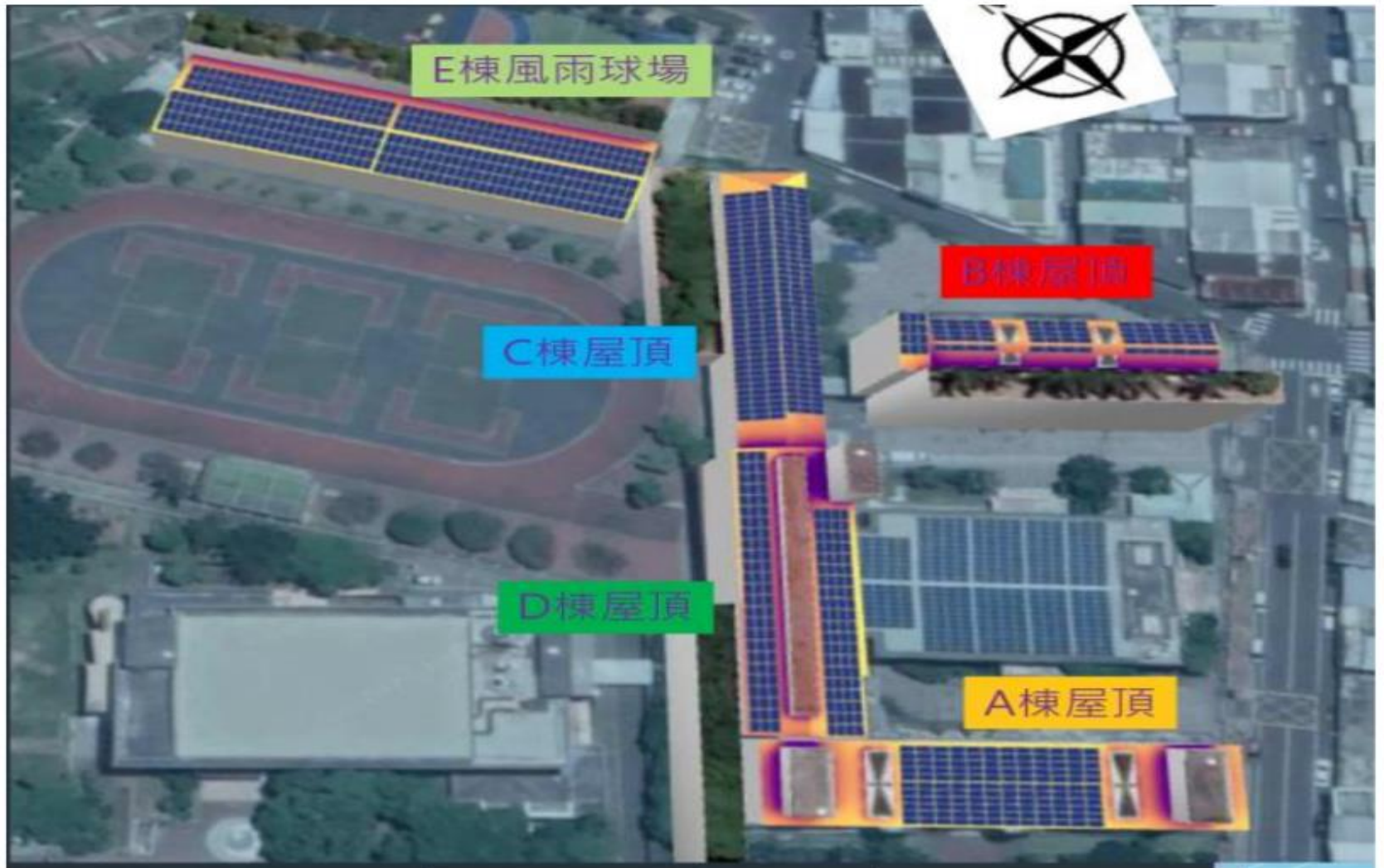

學校自辦太陽能工程樹木問題

(2) 受影響之樹木說明如下：

B棟部分：7 棵椰子樹（太高，容易掉落、需損耗經費常年維修，造成漏水問題），傾向移除（可考慮種植其他樹種或填平）



學校自辦太陽能工程樹木問題

C棟部分：靠近戶外停車廠木棉、桉樹（過高），傾向定期修護；靠近操場黑板樹、松樹（過高），傾向定期修護。



學校自辦太陽能工程樹木問題

風雨球場部分：兩排黑板樹會影響（位置太靠近、樹根影響地面），傾向移除。



B棟4樓專科改建工程說明（改善前）

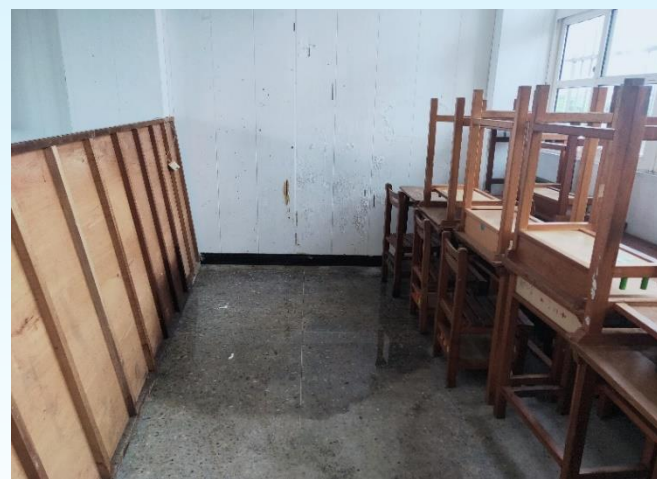

- 1、10年中，從40班變為49班，明年可能50班，學校教室不足。
- 2、目前4樓教室隔音差，且只能使用二間（音樂及美勞教室），影響教學品質
- 3、屋頂漏水嚴重，需配合太陽光電工程解決漏水問題後，才能建置。

B棟4樓專科改建工程說明（改善前）



B棟4樓專科改建工程說明（規畫完成）

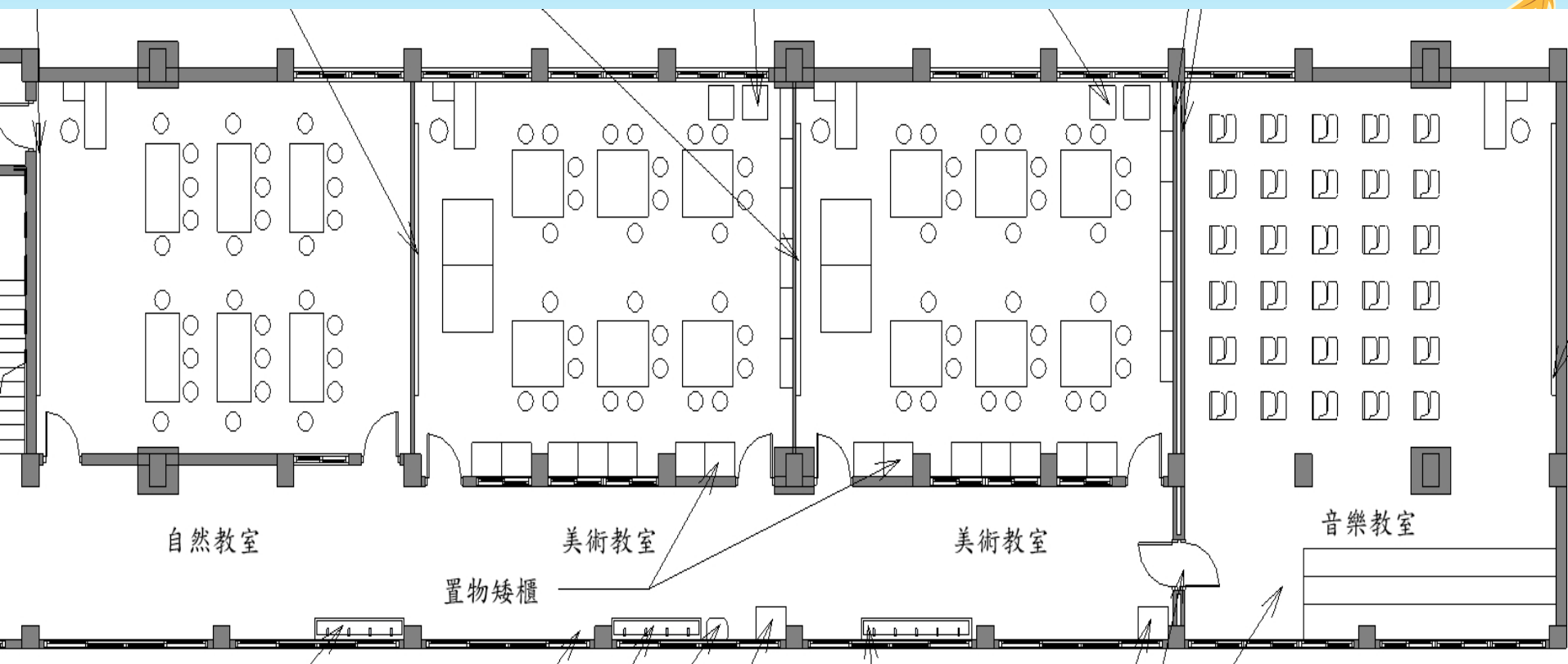

- 1、從使用二間教室變為使用四間教室
- 2、特重隔音設備，美勞教室可展示學生作品，音樂教室建置舞台展演。
- 3、預計5月中開工，7月中完工，112學年度開始使用。



112年度家長會經費
預算報告：各處室主任

臨時動議





散會