



頂埔國民小學附設幼兒園

109學年度

新師座談會





園所師資介紹



徐維欣老師—教師兼任主任
學歷：國立嘉義大學
 幼兒教育研究所
經歷：啟文附幼
 獅潭附幼
 福基附幼



劉文穎老師—教師
學歷：台北市立教育大學
 幼兒教育學系
經歷：何嘉仁幼兒園
 秀朗國小
 新和附幼



涂巧青老師—教保員
學歷：樹德科技大學
 兒童與家庭服務學系
經歷：彰化富蘭克林幼兒園



郭育秀老師—代理教保員
學歷：大仁科技大學
 幼兒保育系
經歷：新竹縣華興國小附幼



陳凱婷—廚工
證照：丙級中餐執照





頂埔附幼的收費

收費項目	收費標準		說明
	全日	半日	
學費	5400	3960	目前2-5歲有免學費補助，實際收費為0元。
雜費	600	600	每學期徵收乙次
家長費	100元		每學期徵收乙次
學生活動費	200/月 900/4.5月	150/月	其餘費用每學期(4.5個月) 一學期繳納代辦費：共9425元
學習材料費	300/月 1350/4.5月	250/月	
點心代辦費	700/月 3150/4.5月	350/月	
午餐代辦費	700/月 3150/4.5月	700/月	
保險費	175(每年依教育部公告訂定之) 每學期徵收乙次，由教育部統一發包		
其他代辦費	課後留園費(學期中、寒假、暑假)：另外收費，依人數分攤 校外教學費：另外收費 代購用品費：書包160元、餐袋220元，圍兜175元(以上有需求者購買之)		





幼兒園相關補助

5歲幼兒~現行免學費機制

- ★入學時免繳「學費」，家長需繳交活動費、材料費、點心費及午餐費
- ★家戶年所得70萬元以下者，開學後再加額補助其他就學費用
- ★低收入戶、中低收入戶家庭子女，「免繳費用」

2~4歲幼兒

- ★入學時免繳「學費」，家長需繳交活動費、材料費、點心費及午餐費
- ★低收入戶、中低收入戶家庭子女，「免繳費用」
- ★原住民由原民會補助，每學期最高補助8500元，但需先自行負擔學費





幼兒園其他減免補助

- ★家長會費：一個家庭繳交一份(直接減免)
- ★平安保險費：低收、原住民、重度以上身心障礙或子女免費(直接減免)
- ★午餐費：身心障礙障礙幼兒由苗栗縣補助(先繳費再申請補助)





頂埔附幼的一天

入園整理
晨間活動



大肌肉活動



點心時間



生活自理與
常規認識



下午活動



午餐、午休



學習區時間





頂埔附幼開學二週

影片欣賞





頂埔附幼的作息

- 入園：早上7：30-8：00
- 離園：下午3：50-4：00
- 臨時需要課留，一天以50元計算
- 課後留園：周一到周五下午4：00-5：00
- 寒暑假：寒假約1個月、暑假2個月
- 寒假冬令營：1個禮拜(半天課)
- 暑假夏令營：2個禮拜(半天課)





頂埔附幼重要行事曆

109. 9. 16(三) 親師座談會晚上19：00~21：00

109. 9. 26(六) 補課一天(補10/2中秋連假)

109. 10. 23(五) 校外教學(邀請家長一同前往)

109. 11. 14(六) 校慶

109. 11. 16(一) 校慶補假一天

109. 11. 25(三) 牙醫師到校塗氟

110. 01. 20 (一) 結業式

110. 2. 18(一) 109學年度下學期開學日

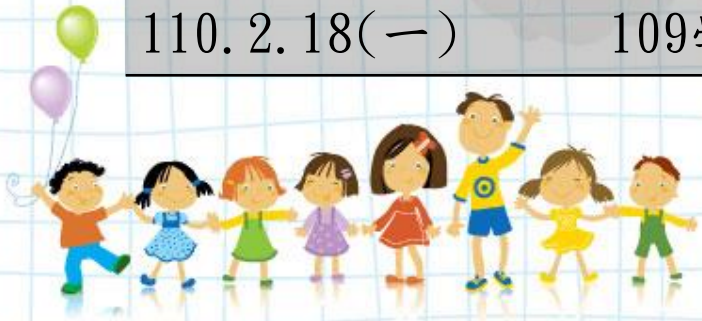



關於孩子的任務 ~學習袋&親子共讀

親子共讀的好處

- ★每週五會固定請孩子帶一本書與家人一起共讀
- ★增近親子之間的情誼外
- ★培養幼兒閱讀的習慣
- ★對於文字的敏感度，為幼小銜接做準備
- ★如果家中有故事書的家庭，也可以培養每天與孩子一起共讀的習慣





關於孩子的任務 ~學習袋&親子共讀

學習袋

- ★讓孩子動手實際操作學習
- ★學習袋包含多種的能力培養
- ★可以重複操作/錯了可以再試一次/家長陪同延伸玩法
- ★每週一次，每週四借回隔週二帶回



關於學習袋



負責任

動手操作
取代
只有讀寫
更加多元

學習袋

親子互動

數的概念
語文
小肌肉培養
益智





關於畫畫這件事

每日的聯絡簿，都有學習分享，請協助孩子完成



畫畫的部分請讓孩子自己完成，孩子在畫畫時不一定要畫出像的東西來才算是畫畫，孩子的畫有時候是可以表達出不被說出的情緒，只要孩子在創作過程是被信任的，他們是非常願意分享的，所以請放手讓孩子自己完成。





託藥事宜

1. 早上餵藥溝通事項—統一在早上點心後餵藥、午餐後餵藥、午睡後餵藥，若一早(點心前)需餵藥，請家長在家自行先餵藥，感謝配合。
2. 幼兒若有發燒情形，請讓幼兒在家中休息，除了讓幼兒獲得充分休息外，也避免交叉感染哦！
3. 幼生若有感冒，請讓孩子戴口罩來校，書包內也請放一包(5個)備用口罩。
4. 託藥小叮嚀
『服藥委託暨餵藥紀錄』家長若未填寫、未簽名，則老師無法在園協助幼兒服藥(或老師不予以餵藥)
5. 為維護幼兒健康，本園僅接受合格中西醫師之醫囑託藥，請勿攜帶未經合格醫師處方的「成藥」，若為長期服用的保健食品(如維他命等)，不屬託藥範圍，請盡量在家服用。

早上進入園內前填寫
放置教室門口前

日期	幼生姓名	家長簽名	藥品	服用時間	服用者	備註
11/2	張姓	張永通	巴蘭粉 <input type="checkbox"/> 藥水 <input type="checkbox"/> 其他	<input type="checkbox"/> 上午 <input checked="" type="checkbox"/> 日中午 <input type="checkbox"/> 下午	2) 黃	
11/2	陳姓	黃玲芝	巴蘭粉 <input type="checkbox"/> 藥水 <input type="checkbox"/> 其他	<input type="checkbox"/> 上午 <input checked="" type="checkbox"/> 日中午 <input type="checkbox"/> 下午	2) 黃	
11/2	陳姓	陳清光	巴蘭粉 <input type="checkbox"/> 藥水 <input type="checkbox"/> 其他	<input type="checkbox"/> 上午 <input checked="" type="checkbox"/> 日中午 <input type="checkbox"/> 下午	1) 黃	
11/2	高姓	高合吉	巴蘭粉 <input type="checkbox"/> 藥水 <input type="checkbox"/> 其他	<input type="checkbox"/> 上午 <input checked="" type="checkbox"/> 日中午 <input type="checkbox"/> 下午	2) 黃	



門禁管理

1. 上學時間：早上7：30~8：00
2. 因為疫情加上幼兒園增班人數較多，開學後統一走**西側門**
3. 因應校園安全門禁管理，請家長留意接送時不要把車開進校園
4. 請假煩請於8：10前致電學校(037-6717585#212)或；若臨時提早先接走孩子，請事先致電學校
5. 放學時間：全日班：下午15：50~16：00



暫停停車地方



沿著步道進入幼兒園門口

幼兒及家長請由西側門進入





親師 Q & A





幼兒園每日功課

■ 聯絡簿的每日學習分享

目的：請孩子分享每日在學校的生活，用繪畫的方式記錄下來，並讓孩子說出來，期望孩子能夠主動分享及能對自己的學校生活有所瞭解

■ 每週五親子共讀，週五有親子共讀閱讀單

■ 每週四：借回學習袋操作，下週二歸還

■ 每日讓孩子自己練習收書包（聯絡簿、餐袋、水壺、備用衣物）一對自己的事情**負責任**





學齡前幼兒具備的能力

- 聆聽訓練很重要 父母聽完孩子講話
- 訓練專注力 親子共讀時間不能少
- 基礎禮儀不可少：懂得等待與輪流

參考文章

<https://kknews.cc/baby/jkqj6ge.html>

<https://info.babyhome.com.tw/article/22292>

親子天下網站 全國教保資訊網



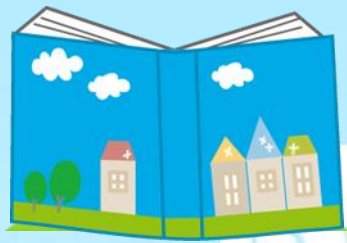

上學後為什麼會一直生病呢？

- 孩子的免疫系統尚未建立完全，進入幼兒園的團體生活，彼此容易感染一些疾病，只要飲食均衡、睡眠正常規律、大肌肉運動，抵抗力會慢慢增加喔！





如何與老師聯繫 瞭解孩子學校生活?

- 學校電話037671785 # 212
- 每日7:30-17:00期間請打學校電話
- 每兩周發回週報分享孩子學校生活
- 透過接送孩子時，瞭解幼兒學校生活
- 幼兒聯絡簿，每日務必要看，若有重要事情公告會貼通知單





感謝家長的聆聽

