

泰山區明志國小附設幼兒園

113學年度 新生家長座談會

歡迎加入
明志大家庭





認識

明志附幼團隊



校長 劉道德

- 33年國小教育服務資歷。
- 屏東師專、台南師院、輔仁大學教育領導研究所。
- 新北市政府教育局國小教育科、工程與環境教育科輔導員。
- 新北市國語文領域輔導團副總召集人。
- 新北市林口區新林國小創校校長(8年任滿)。
- 112年八月 明志國小校長。
- 聯絡方式：辦公室-29061133 分機10



明志國小家長會



幼兒園團隊

林淑慧
(二十一老師)



綿羊班 分機61

洪藝恩
(恩恩老師)



分機61

范智鈞
(范范老師)



花鹿班 分機63

王慧恩
(西瓜老師)



分機63

彭玉潔
(彭彭老師)



河馬班 分機62

賴雅辰
(辰辰老師)



分機62

鄭筑云
(貝貝老師)



熊寶貝班 分機64

林芸亘
(團團老師)



分機64

幼兒園團隊

實習教師



羅翊瑄
(瑄瑄老師)

邱雅娟
(關關老師)



企鵝班

陳美美
(美美老師)



分機65

張貴梅
(梅子老師)



鯨魚班

分機67

鄭曼汶
(亮亮老師)



塗珮瑋
(珮瑋老師)



海豚班

卓佩茹
(佩佩老師)



分機66

實習教師



郭又慈
(又又老師)

張景琪
(琪琪老師)

保育組長



辦公室 分機69

林昀萱
(蘋果老師)



幼兒園主任

關於就學補助

113學年度各項學前補助一覽表(113學年度：自113年8月1日至114年7月31日止)

補助項目	年齡別	條件		補助對象及內容	申請方式及限制	法源依據	承辦人員
		公立	私立				
公立幼兒園就學補助	滿2歲至入國民小學前(含緩讀生)	√		一、補助對象： (一) 具本國籍且就學當學年度9月1日前滿2歲至入國民小學前之幼兒，並實際就讀本市公立幼兒園。 (二) 非本國籍幼兒並持有新式居留證者，自111學年度第2學期起，就讀本市公立幼兒園，其家長每月繳交費用比照第1胎幼兒之收費數額。 (三) 非本國籍幼兒且具身心障礙身分並持有新式居留證者，自112學年度第1學期起，就讀本市公立幼兒園「免繳費用」。 二、補助標準： (一)學費：入學即免繳學費。 (二)雜費及代辦費：第1胎子女每月繳費不超過新臺幣1,000元，第2胎(含)以上、低收入、中低收入戶、身心障礙幼兒(經鑑輔會議決通過)「免繳費用」。 (三)就學「免繳費用」者，除免學費外，其免繳之範圍包含：活動費、材料費、午餐費、點心費、雜費，但不包含：家長會費、保險費、交通費、延長照顧費等項目。	★申請方式：入學即予「免繳」或「減繳」，家長免申請。 ★請領限制：本項補助不得與其他相同性質補助款重複請領。	我國少子女化對策計畫(107年至113年)	承辦人員： 教育局幼兒教育科 吳小姐 聯絡電話： (02)29603456 分機2798

113.7.12

- 若有相關身分證明文件，請家長主動提出，以利辦理補助/減免。
- 113學年度各項學前補助一覽表可上新北市又而教育資源網查詢。



接送辦法

幼兒園專用門開放時段

- 本園早值時間：上午7：30－8：00
早值時段請送至早值教室(熊寶貝活動室)，
勿於提早到園及於校園中逗留。
- 請**8：30前**將貴子女送至班級，以便能參與
班級作息活動與養成準時上學的好習慣。
- 離園時間：下午3：45－4：00

幼兒園上放學專用門設置位置約於新民路38號民宅對面，
示意圖如下：



接送辦法

請務必記得配戴「接送證」

新北市泰山區明志國小附設幼兒園
家長接送證



班級: _____
姓名: _____

使用期限: 年 月 日



接送證使用說明

- 1、依幼兒教育及照顧法第12條及幼兒教保及照顧服務實施準則第4條園 幼兒教保活動課程實施時間為上午8時至下午4時。
- 2、入園時請家長或受委託者配戴接送證。
- 3、幼兒園專用門開放時間依據幼生接送辦法。

其他時間若有接送需求

- 統一從「**新生路**」大門進出。
- 請先提前和班級導師說明或電話通知學校。
- 須由家長或受委託者配戴「**接送證**」入園後，由班級導師開立**離園證明單**與完成接送手續（簽名），將證明交給警衛室確認，始可離開校園。

- 接送證每學年換發一次。
- 每位幼兒配發兩張，請妥善保管。
- 進出校園請主動出示。
- 委託其他親友接送時，亦請家長將接送證交給受委託者，並提前告知導師。



工程期間的接送方式

臨時教室入園動線圖1/2

1  從書院門入校，往前走經過圖書館

2  直走超過圖書館後，在轉角處右轉

3  沿著走廊直行

4  看到左側牆面的海星圖案左轉下樓梯

5  順著樓梯往下走到B1左轉進門

6  進門後右轉就是臨時教室的所在區域了

7  請依公告帶孩子到各班的臨時教室
第一會議室 熊寶貝班 書藝教室
網美教室 綿羊班 海豚班
花鹿班 河馬班

!! 請家長務必親自帶孩子到臨時教室，確認將孩子交給班級老師後再離開。

臨時教室入園動線圖2/2

1  從書院門入校，往前走經過圖書館

2  直走超過鋼琴穿堂後，在斜坡轉角處右轉

3  沿著走廊直行到底右手邊即為鯨魚班、企鵝班臨時教室

4  資源教室三 鯨魚班

5  小餐廳101 企鵝班

!! 請家長務必親自帶孩子到臨時教室，確認將孩子交給班級老師後再離開。

早值教室動線圖

1  從書院門入校 早值時段 7:30-7:55

2  往前走至圓環漂書站後左轉進入樂齡教室

3  看見弘道樂齡館 即為早值教室

● 考量孩子的安全，請勿過早將孩子送至校園。

● 8/30-9/5是在各班臨時教室早值，請您直接帶孩子到臨時教室。

● 9/6開始統一至樂齡館進行早值，請務必確認孩子有交給早值教師。

請於早上7:30-7:55送孩子至早值教室，確認將孩子交給班級老師後再離開





新北市泰山區明志國小附設幼兒園
113學年第一學期

因應學校整修工程，原幼兒園教室暫無法使用，上學請依指示前往「各班臨時教室」。



臨時教室位置

綜合大樓 B1地下室	網美教室-綿羊班  花鹿班 
	書藝教室-河馬班  海豚班 
	第一會議室-熊寶貝班 
明德樓1樓	資源教室3-鯨魚班 
	小餐廳101-企鵝班 



放學動線注意事項

新北市泰山區明志國小附設幼兒園113學年第一學期
因應學校整修工程，放學接送改由「書院門」進出，為疏散人潮分梯次放學，請依照各班放學位置排隊並主動出示接送證。

1



由書院門進入

2



請從此處開始排隊
等待放學路隊抵達
勿跨越紅線

第一梯-15:40:
企鵝、海豚、鯨魚、河馬

第二梯-15:50:
綿羊、花鹿、熊寶貝

工程期間的接送方式



工程期間的分機資訊

臨時教室分機表



河馬班 & 海豚班	02-29061133#62
綿羊班 & 花鹿班	02-29061133#63
企鵝班 & 鯨魚班	02-29061133#67
熊寶貝班	02-29061133#64



若班級因事務繁忙無法接聽電話，
請改播打幼兒園辦公室分機
02-29061133#69



託藥辦法

- 為維護幼兒用藥間隔安全時間與配合在園作息,委託餵藥盡量以一次為限。
- 請家長叮嚀孩子將藥品、醫生處方籤及託藥單一併交給老師;家長請確實填寫託藥單內容並簽名。(填寫不完整,老師將無法協助餵藥)
- 託藥應以醫療機構所開立之藥品為限,其用藥方式不得以侵入方式為之。

委託單欄位請務必填寫完整,
藥粉/藥水/藥袋請註明幼兒姓名。

回條只需填寫
幼兒姓名即可



幼兒在校服藥 - 家長委託單	
幼兒姓名：	服藥日期：
用藥時間： <input type="checkbox"/> 飯前 <input type="checkbox"/> 飯後 <input type="checkbox"/> 其他	
藥品內容： <input type="checkbox"/> 藥粉 包 <input type="checkbox"/> 藥水 C.C. <input type="checkbox"/> 其他藥品	
家長簽名：	

老師餵藥回條	
幼兒姓名：	
用藥時間：	
服藥情形： <input type="checkbox"/> 正常 <input type="checkbox"/> 嘔吐 <input type="checkbox"/> 其他	
餵藥老師：	

腸病毒防治宣導

- 一星期有2名以上幼兒經醫師臨床診斷為手足口症、疱疹性咽峽炎或腸病毒(含疑似)

非腸病毒高風險區

依「腸病毒停課意願調查表」
半數以上家長同意。

腸病毒高風險區

依「衛生局通報系統燈號」指示
停課一星期。

除了勤洗手、戴口罩杜絕病原菌傳播之外，適度運動、規律生活作息、穩定睡眠時間、營養均衡及愉快的心情（避免過度壓力）更是培養良好免疫力的重要關鍵。

- 好文分享：[我的孩子都沒有出門，為什麼會得到腸病毒？](#)
- 好文分享：[幼稚園好毒？打造免疫力，跟病毒說bye bye](#)



請假辦法

- 幼兒因病或因事請假時，請您於早上8:00-9:00**打電話**或提前透過**班級官方帳號**向班級導師辦理請假手續。(請勿運用「校園通app」進行請假)
- 若幼兒因意外而受傷，請檢送相關文件：
醫師診斷證明書與醫療費用收據以便辦理學生平安保險的理賠事宜。
- 如需**長期請假(不含假日連續5天以上)**，請**提前一週告知園方**，以利後續辦理餐點退費作業。



新北校園通

如何下載

- 新北校園通 2.0 為原「新北校園通」全新改版



新北校園通 🔍



- 未曾使用用戶：手機APP商店 搜尋「新北校園通」按 **下載**
- 已下載原「新北校園通」用戶：手機APP商店 搜尋「新北校園通」按 **更新**



新北校園通

家長簡訊註冊123GO!

- 家長使用**手機簡訊驗證**，一支手機可同時**綁定不同學制、多位子女身分**，不須重複登出、登入作業
- 子女資訊**與校務系統資料比對**，完成親子關係綁定服務



Start: 進行家長註冊



1.選擇子女學校地區



2.選擇子女學校



3. 雙重資料驗證
(子女資料比對、手機號碼簡訊驗證)



Success: 註冊成功



天下父母心

- 分享與交流：我的寶貝要上幼兒園了，我感到疑問、擔心或期待的事情是？



Ready? Go!

幼兒園知多少



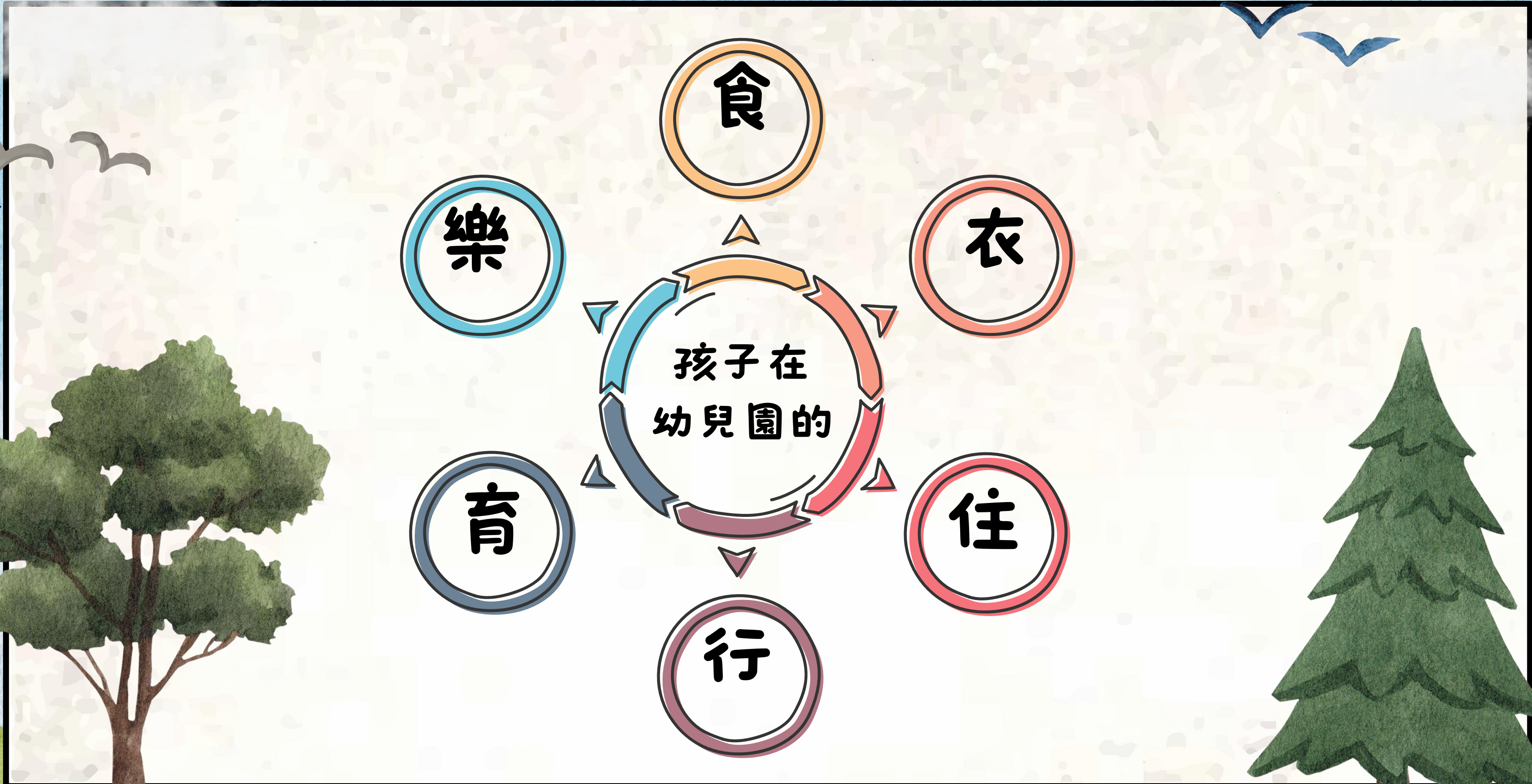

食



不得為塑膠
或
美耐皿材質

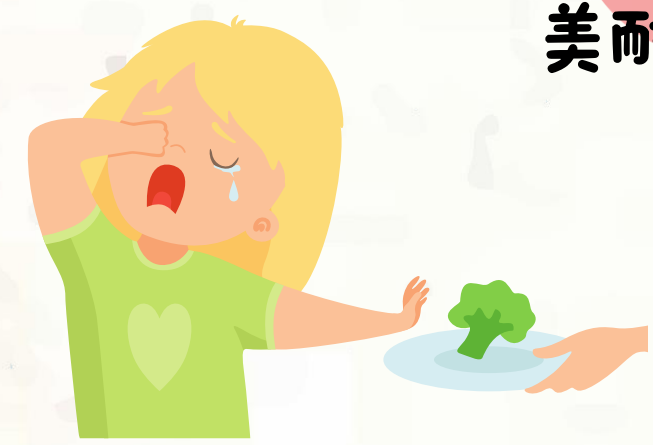

過敏?



衣

每天都要穿帶



全園
性活
動或
班級
服日



能獨立穿脫

住



夠大
夠挺
好收納



行



合腳防滑

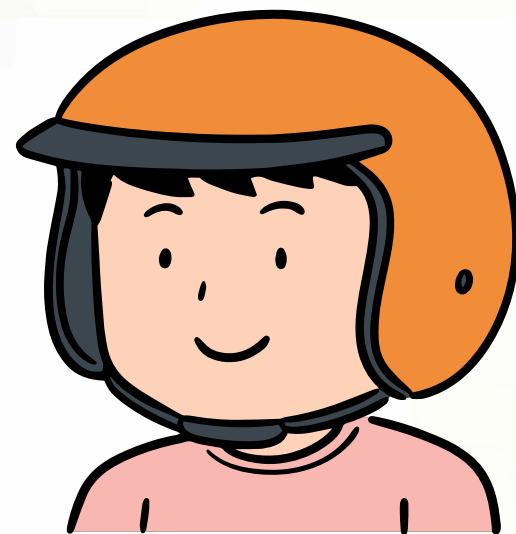

方便活動

育

樂

主題活動

校慶暨
親子園遊會

幼幼
朝會

學習區
活動

家長日

聖誕
聯歡

防災
演練

聯合月份
慶生會

其他
活動

捏陶



視當學年情況安排/調整。

擁抱分離焦慮

- ✓ 孩子的分離焦慮：陌生的人、事、物
- ✓ 家長的分離焦慮：心疼與不捨



擁抱分離焦慮

1 好好說再見：分離時刻的儀式感

2 說清楚講明白：約定了就要做到

3 適時給予可以安撫的物品

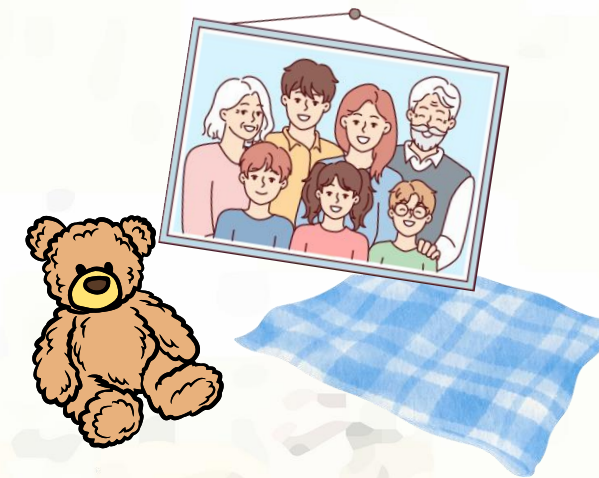

分離焦慮相關好文分享

0歲到上幼兒園
的實用對策整理



上幼兒園了，孩子正
處於分離焦慮中嗎？



幼兒園分離焦慮怎麼辦？
孩子，你為什麼哭著上學？

克服分離焦
慮



上學
好玩嗎

為什麼
問
孩子問
題
都答不
出來

有吃青菜嗎

為什麼都上學
一個月了還在哭

水有喝完嗎?

有交
到
朋友
嗎

老師兇不兇?

什麼時候可以
看到活動照片

今天有大便嗎
為什麼褲子溼溼的

今天學校教什麼?

建立良好的親師合作，幫助孩子的適應與成長：

- 開學初期幼兒園忙碌，避免頻繁打電話或請老師拍照。
非緊急情況可以善用園網查詢基本資訊，或留言跟老師約時間談話。
- 面對幼兒的適應情緒：理性溝通，避免質問老師，幫助孩子調整心理與作息。
- 理解老師非保母角色：訓練幼兒自理能力，配合老師的處理方式，家校同步。
- 雙向溝通，正向思考，相互信任。

家裡應該是一個讓孩子放鬆的地方，因此孩子回家後可能會有情緒的釋放和撒嬌，這是正常現象唷。



明志附幼 [園網](#)



解決開學一百問，[大補](#)

[帖](#)

感謝您的參與

讓我們攜手陪伴孩子快樂成長

