

新港國小附
設幼兒園
新生說明會

|| 2.08. ||

今日活動流程規劃

- 09：00 ~ 09：10 校長致詞
- 09：10 ~ 09：40 行政業務說明
- 09：40 ~ 10：40 各班課程說明
- 10：40 ~ Q&A時間

行政報告及 宣達事項

幼兒園簡介～人員編制

幼兒園簡介～本園遠景

關於幼兒園收費

社區教保資源中心

Q&A

幼兒園簡介 ~ 人員編制

校長兼負責人
陳靜宜

幼兒園主任
王珮慈

海豚班 (混齡班)

黃琇瑩、張杼鈞

海星班 (幼幼班)

郭恩綾

幼兒園簡介～本園遠景

尊重

有禮貌

保護自己
保護別人



關於收費及幼教相關資訊.....

- 請上全國教保資訊網、新竹縣政府幼教科表單下載 處及本園網頁了解

海豚班

		上學期計 <input type="text" value="4.5"/> 個月				下學期計 <input type="text" value="4.5"/> 個月			
收費項目	收費期間	半日班	小計	全日班	小計	半日班	小計	全日班	小計
學費	<input checked="" type="checkbox"/> 學期 <input type="checkbox"/> 月	<input type="text"/>	0	<input type="text" value="7000"/>	7000	<input type="text"/>	0	<input type="text" value="7000"/>	7000
雜費	<input checked="" type="checkbox"/> 學期 <input type="checkbox"/> 月	<input type="text"/>	0	<input type="text" value="400"/>	400	<input type="text"/>	0	<input type="text" value="400"/>	400
代辦費	小計	0		9270		0		9270	
材料費	<input checked="" type="checkbox"/> 學期 <input type="checkbox"/> 月	<input type="text"/>	0	<input type="text" value="1260"/>	1260	<input type="text"/>	0	<input type="text" value="1260"/>	1260
活動費	<input checked="" type="checkbox"/> 學期 <input type="checkbox"/> 月	<input type="text"/>	0	<input type="text" value="810"/>	810	<input type="text"/>	0	<input type="text" value="810"/>	810
午餐費	<input checked="" type="checkbox"/> 學期 <input type="checkbox"/> 月	<input type="text"/>	0	<input type="text" value="3150"/>	3150	<input type="text"/>	0	<input type="text" value="3150"/>	3150
點心費	<input checked="" type="checkbox"/> 學期 <input type="checkbox"/> 月	<input type="text"/>	0	<input type="text" value="4050"/>	4050	<input type="text"/>	0	<input type="text" value="4050"/>	4050
全學期總收費	總計	0		16670		0		16670	

海星班

		上學期計 4.5 個月				下學期計 4.5 個月			
收費項目	收費期間	半日班	小計	全日班	小計	半日班	小計	全日班	小計
學費	<input checked="" type="checkbox"/> 學期 <input type="checkbox"/> 月	7000	7000	7000	7000	7000	7000	7000	7000
雜費	<input checked="" type="checkbox"/> 學期 <input type="checkbox"/> 月	300	300	400	400	300	300	400	400
代辦費	小計	7110		9270		7110		9270	
材料費	<input checked="" type="checkbox"/> 學期 <input type="checkbox"/> 月	1035	1035	1260	1260	1035	1035	1260	1260
活動費	<input checked="" type="checkbox"/> 學期 <input type="checkbox"/> 月	540	540	810	810	540	540	810	810
午餐費	<input checked="" type="checkbox"/> 學期 <input type="checkbox"/> 月	3150	3150	3150	3150	3150	3150	3150	3150
點心費	<input checked="" type="checkbox"/> 學期 <input type="checkbox"/> 月	2385	2385	4050	4050	2385	2385	4050	4050
全學期總收費	總計	14410		16670		14410		16670	

今日發放的資料

- 教保服務契約 (請於8 / 30交回)
 - 乙式兩份，表件中所有欄位都**務必**詳填
 - 接送者及緊急聯絡人請填寫三位
- 新生手冊 (託藥單)

幼兒園教保服務書面契約

壹、契約審閱權

本契約於中華民國112年 8 月 11 日經幼兒父母或監護人攜回審閱5日。

(契約審閱期間至少為五日)

※訂立契約前，應至少有五日以上供甲方審閱本契約全部條款內容，違反規定者，其條款不構成契約之內容，但甲方得主張該條款仍構成契約之內容。

甲方 (幼兒父母或監護人) 簽章： _____

貳、契約內文

立契約書人

▲幼兒： _____ 自 ____ 年 ____ 月 ____ 日入園

▲甲方(簽章)： _____ 與幼兒之關係：

國民身分證統一編號： _____ 電話：

地址：

▲甲方之受委託人(簽章)： _____ (無則免填)

國民身分證統一編號： _____ 電話：

地址：

負責人(簽章)：

電話：

地址：

茲就甲方將幼兒 _____ 委託乙方於該園提供教保服務事宜，雙方合意訂定本契約如下，以共同遵守：

____ 年 ____ 月 ____ 日

(二) 離園：甲方或其指定之人至幼兒園接送幼兒。

(三) 甲方指定之人包括：

1、姓名：_____；聯絡電話_____；

與幼兒之關係：_____。

2、姓名：_____；聯絡電話_____；

與幼兒之關係：_____。

3、姓名：_____；聯絡電話_____；

與幼兒之關係：_____。

(四) 甲方增減或變更指定之人時，應事先以口頭或書面通知乙方。該指定之人並應主動向乙方出示身分證明，否則乙方得予拒絕。

第七條 保護照顧

乙方應辦理幼兒團體保險，於提供服務時間內，對甲方幼兒應盡善良管理人之注意義務，妥善維護幼兒安全，並給予適當照顧。

第八條 資料保護

乙方對甲方及其幼兒個人資料之蒐集、處理及利用，應依個人資料保護法規定，並負有保密義務，非經甲方書面同意，乙方不得對外揭露或為契約目的範圍外之利用。契約關係消滅後，亦同。

第九條 緊急事故處理

(一) 甲方幼兒於幼兒園內發生急病、重病或意外事件時，乙方應立即予以適當救護、處理或送醫，同時通知甲方，通知不到者，應即通知甲方指定之緊急聯絡人。幼兒有使用救護車送醫治療之必要時，如甲方指定之醫院並非位於消防機關救護車轄區內，應依消防機關之規定，以救護車送至現場就近之適當醫院，以免耽誤幼兒就醫，甲方不得異議。

(二) 但因幼兒疾病之需要應送至平時就醫之醫院時，甲方得與乙方特別約定，由乙方自覓救護車或其他車輛送至特定醫院就醫，除因可歸責於乙方事由所生事故之費用外，一切費用應由甲方負擔。(依附件-幼兒健康狀況及緊急聯絡人調查表)

(三) 甲方幼兒未請假且逾時未到達幼兒園時，乙方應立即通知甲方。通知不到甲方者，應即通知甲方指定之緊急聯絡人。甲方及緊急聯絡人均無法取得聯絡時，乙方應依個案狀況通報相關機關。

第十條 甲方應配合履行之義務

(一) 依本書面契約規定繳費。

(二) 參加乙方因其幼兒特殊需要所舉辦之個案研討會或相關活動。

請務必配合簽退



- 簽「接送者的名字」
- 請協助確認接送日期

幼兒健康狀況及緊急連絡人調查表

幼兒姓名：_____ 血型：_____
身分證字號：_____ 性別：__ 生日：__年__月__日
父親姓名：_____ 聯絡電話：_____ 手機：_____
母親姓名：_____ 聯絡電話：_____ 手機：_____

為使教保服務品質提高，以利乙方於契約期間盡最大照顧之責，請甲方提供下列資料：

幼兒的身體狀況

1. 有無過敏體質：無 有，何種狀況：
2. 過敏類別：食物：_____ 藥品：
動物：_____ 花粉 塵蟎 其他：
3. 有無下列疾病或狀況：無 有(氣喘 癩瘡 蠶豆症 心臟病 蕁麻疹
慢性支氣管炎 異位性皮膚炎 熱性痙攣 慢性中耳炎 唐氏症 早產
腦性麻痺 發展遲緩 自閉症 過動 聽障 視障 其他：_____)
乙方應注意事項：
4. 特殊飲食習慣：無 有
5. 曾接受外科手術：無 有(病名：_____，照護須注意事項：_____)
6. 其他應注意的健康狀況：

幼兒就醫醫院

- 不指定就醫之醫院，直接送至園方特約醫院(_____)
- 甲方指定就醫之醫院：
1. _____ 地址：
電話：_____ 主治醫師：_____
 2. _____ 地址：
電話：_____ 主治醫師：_____

緊急聯絡人

優先聯絡_____；與幼兒關係為_____，電話_____。

第二聯絡_____；與幼兒關係為_____，電話_____。

第三聯絡_____；與幼兒關係為_____，電話_____。

其他特別的叮嚀：

幼兒父母或監護人簽名：

日 期： 年 月 日

新竹縣新港國小附設幼兒園託藥措施

112年08月01日

- 依據：幼兒教育及照顧法與幼兒教保及照顧服務實施準則第 11 條規定訂立本園幼兒託藥措施。
幼兒在本園就讀期間，若因生病需委託班級老師餵(擦)藥者，請家長務必先填妥「託藥單」(附件)，並遵守下列託藥措施，以維護幼兒用藥安全並俾利老師協助幼兒用藥：
 - 一、基於維護幼兒用藥安全，幼兒所服用/擦拭之藥物，應以醫療機構所開立之藥品為限，其用藥途徑不得以侵入方式為之，如非醫療機構所開立之藥物，無法協助餵用或使用。
 - 二、幼兒如需教保服務人員協助餵用/擦拭藥物時，請家長詳細填寫「託藥單」(附件)，並連同藥品與藥袋交予班級老師，藥袋上需有醫療機構詳細註明用藥時間與藥量，如藥袋上無註明，則請提供醫療機構開立之醫囑(藥)單。如有特殊交代事項亦請註明(含用藥之副作用)。
 - 三、老師僅受託依醫囑幫助幼兒使用之藥物，其餘個人配套無關醫囑之一般成藥、保健食品(如益生菌、維他命)等，非在可託付餵藥範圍，教保服務人員無法協助餵用與使用，請家長勿託付餵藥。
 - 四、家長未填「託藥單」，教保服務人員依規定不得為幼兒餵藥；家長託藥如登記不清楚時，教保服務人員將聯絡家長確定後，才予協助用藥。
 - 五、填寫「託藥單」時，請註明幼兒姓名、服藥日期、時間、藥品/藥水、劑量及簽名，以便教保服務人員協助幼兒正確用藥。
 - 六、幼兒用藥請家長備好當日所需之份量，每次請帶『一日』服用的量，每一藥粉包及藥水瓶上，請家長註明班級、姓名，以防誤食。如有需冰存之藥劑，請家長務必親自交給老師，切勿由幼兒轉交或自行冰存。
 - 七、受託餵藥時間為幼兒入園起至下午三時止。託藥期間，請務必保持電話暢通，以便於病況變化時能即時通知家長。
 - 八、班級幼兒之託藥紀錄將由老師進行統計並妥善保存備查。
 - 九、請家長務必詳閱此託藥須知與實施方式，並簽立確認單交回。

謝謝您的配合，孩子用藥的安全，需你我共同協助!!

新港國小附設幼兒園

新竹縣新港國小附設幼兒園託藥措施 確認單回條

班級：_____ 座號：_____ 幼兒姓名：_____

我已知悉園所託藥措施，並會配合辦理相關託藥規定之實施。

家長簽名：_____

社區教保資源中心



目的

- 運用本園專業知能與經驗，提供教保服務資源與空間，開放社區家庭共享，為親子創造假日休閒及共學的機會。
- 透過親子互動體驗，促進親職教養效能，營造和諧親子關係。
- 結合幼教專業資源，擴展本園服務效能，提升學前教保服務品質。

活動相關資訊

- 活動日期：112/08/12、08/19、10/21、10/28、11/18、113/02/03、03/09、04/13、07/06、07/13，共10次的週六辦理。
- 每次開放時間：08：30～11：30
- 辦理方式與內容：
 - 教保資源共享
 - 定期規劃設計親子活動，提供家長更多與孩子互動的機會及策略。
- 活動地點
 - 新港國小附設幼兒園



世 / 界 / 手 / 部 / 衛 / 生 / 日



手住疫情 手護台灣



衛生福利部
Ministry of Health and Welfare



衛生福利部疾病管制署
TAIWAN CDC

正確洗手7字訣



內

搓揉手掌



外

搓揉手背



夾

搓揉指縫



弓

搓揉指背與指節



大

搓揉大拇指及虎口



立

搓揉指尖



腕
(完)

搓揉手腕，沖淨並擦乾雙手



感謝您的參與

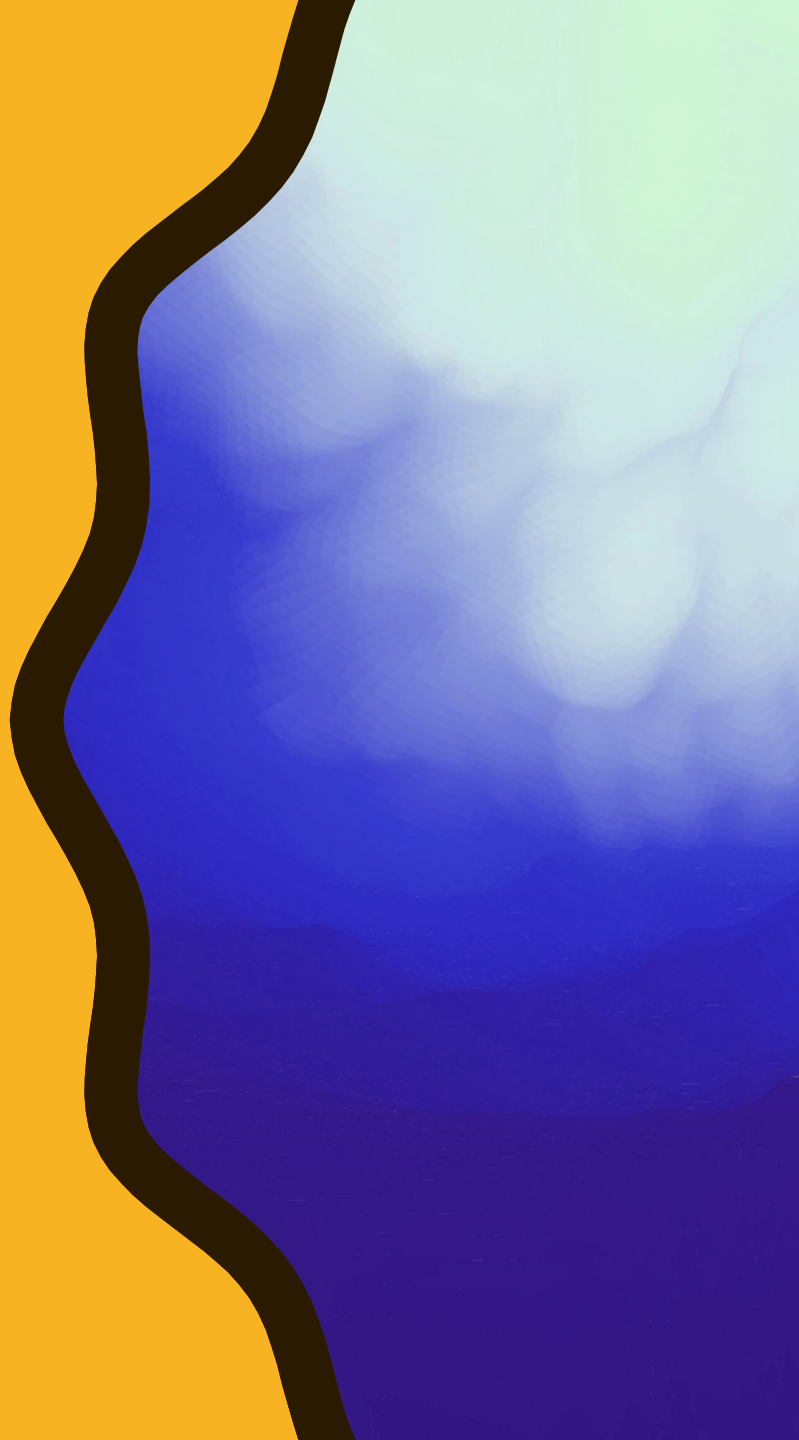

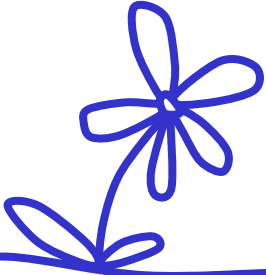

新竹縣新港國小附設幼兒
家長說明會

海豚班 全體教師 2023/08/11



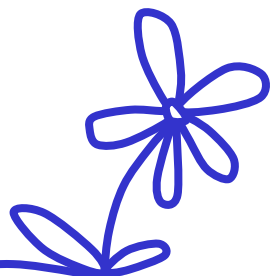

班級成員

👩 教師：3位

👶 幼生：小班 6位

中班 4位

大班 11位 共21位



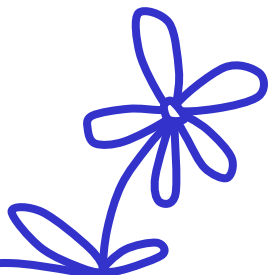

教師簡介

👉 園主任 王珮慈 (王老師)

👉 學經歷：

清華大學 幼兒教育研究所

幼兒園教師 22年

明新科大 講師



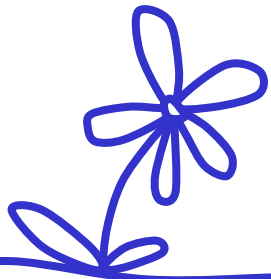

教師簡介

👉 教師 黃琇瑩 (小瑩老師)

👉 學經歷：

台中教育大學 特殊教育研究所

幼兒園教師 16年

110年度 新竹縣績優教保服務人員



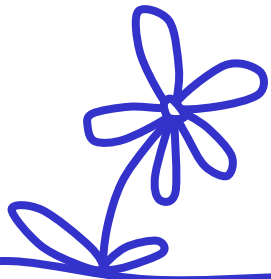

教師簡介

👉 教保員 張杼鈞（張老師）

👉 學經歷：

經國管理暨健康學院 幼兒保育系

長庚技術學院 幼兒保育科

幼兒園教保員5年



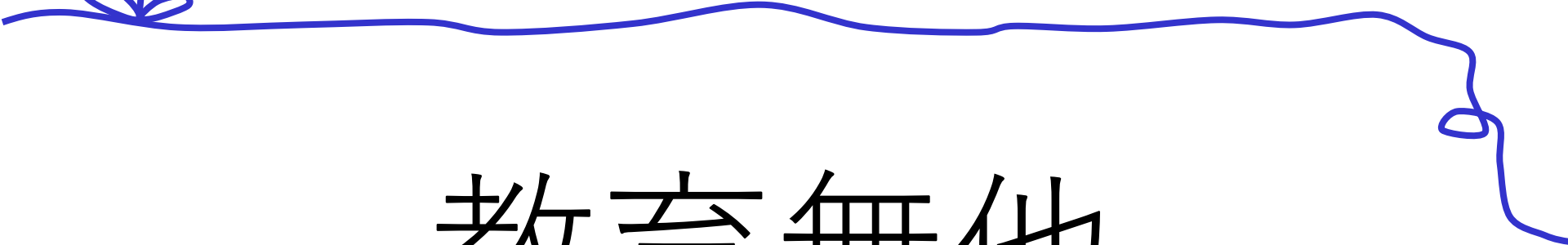
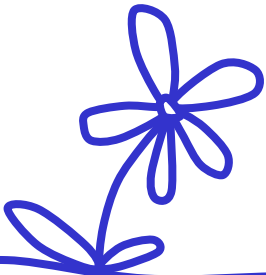

教育無他，
為愛與榜樣

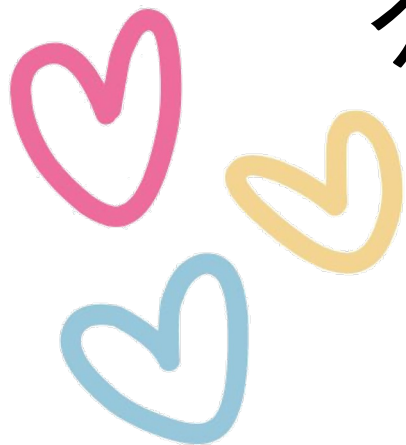

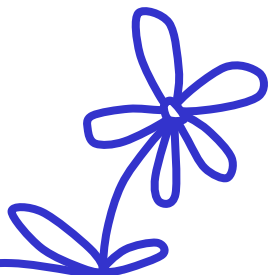

素養：知識、能力和態度的綜合學習

身體動作
與健康

語文

認知

社會

情緒

美感

1. 覺知辨識
2. 表達溝通
3. 關懷合作
4. 推理賞析
5. 想像創造
6. 自主管理

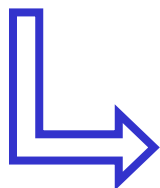

幼小銜接 素養導向



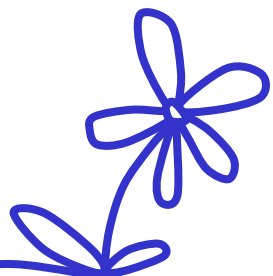

課程介紹～大肢體活動

- ☞ 每天30分鐘以上流汗性大肢體活動
- ☞ 請穿著**運動鞋**、**易活動的衣物**



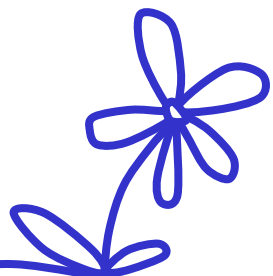

課程介紹～生活作息

- ㊦ 自我照顧（喝水、換濕衣服、如廁、均衡飲食）
- ㊦ 基本的環境清潔（擦桌子、洗扭抹布…）



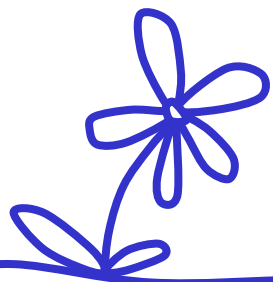

課程介紹～學習區探索



語文區



積木區



美勞區



數學區



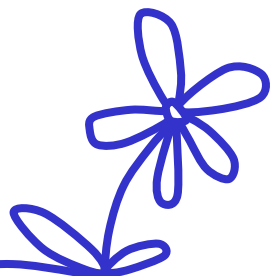

作業說明

	親職手冊	親子共讀
發回時間	星期一	星期五
交回時間	星期三	次週一

書包準備雙肩背，可放A4大小的書包即可



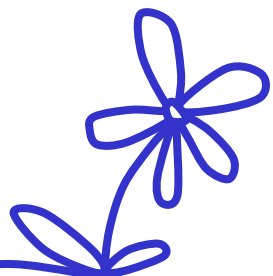





親子作業---親職手冊

👉 內容：聰明腦，動一動

 動手寫一寫，並且塗上相關數量的 ●			
			○○○○○○ ○○○○○○ ○○○○○○
14	14	14	○○○○○○ ○○○○○○ ○○○○○○
15	15	15	○○○○○○ ○○○○○○ ○○○○○○

  聰明腦，動一動	
<連一連，圈一圈>	
1. 把一樣的連起來 2. 看看哪隻老虎是多出來的，再把它圈起來？	
	
	
家長簽章：	

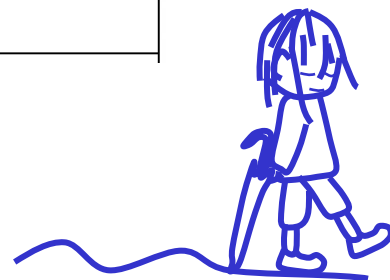

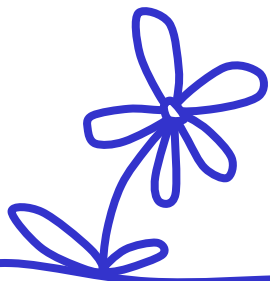

親子作業---親職手冊

內容：親師交流



爸爸媽媽想說....

家長簽章：

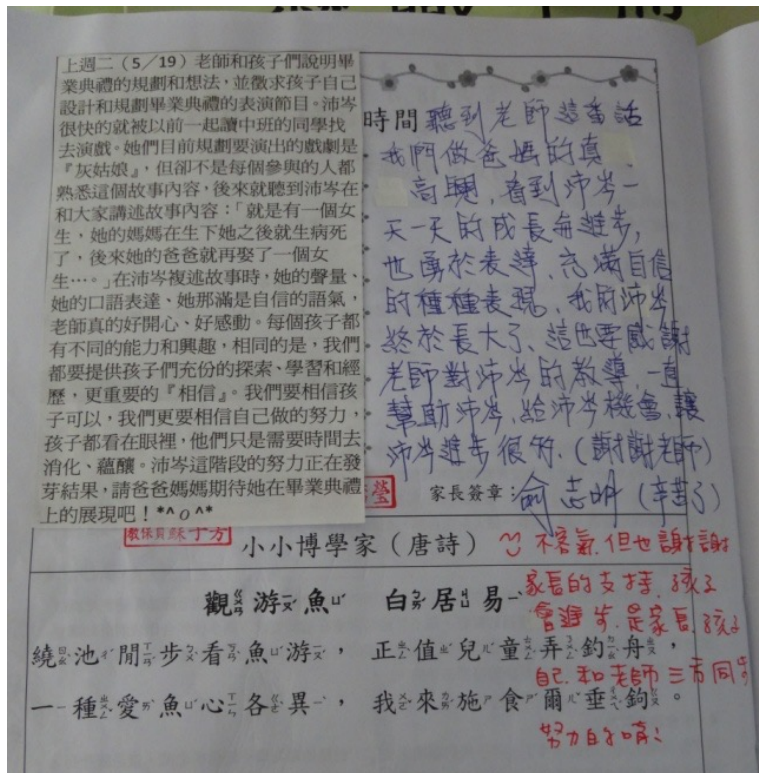

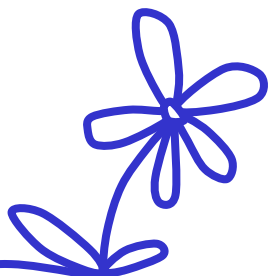

親子作業—親子共讀

建議閱讀步驟		小孩閱讀經驗	較少	一般	豐富
親近它	1.大人小孩觀察封面，推測內容		<input type="checkbox"/>		
	2.大人朗讀文字，小孩猜想畫面		<input type="checkbox"/>		
理解它	3.大人朗讀文字，小孩閱讀畫面			<input type="checkbox"/>	
	4.大人小孩朗讀圖文，交流想法			<input type="checkbox"/>	
應用它	5.大人小孩讀文看圖，合作朗讀				<input type="checkbox"/>
	6.大人小孩觀察生活，創作圖文				<input type="checkbox"/>



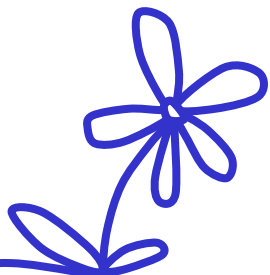



親子作業—親子共讀



讀完故事，我會畫出最喜歡的一頁！



讀完故事，我會畫出最喜歡的角色



讀完故事，我會畫出出現最多次的角色（主角）



讀完故事，我會畫出故事中發生的事件

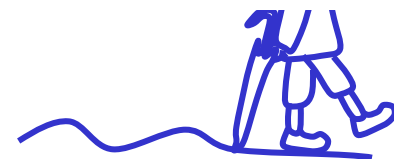

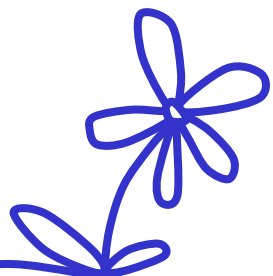

我們的想要？孩子的需要？

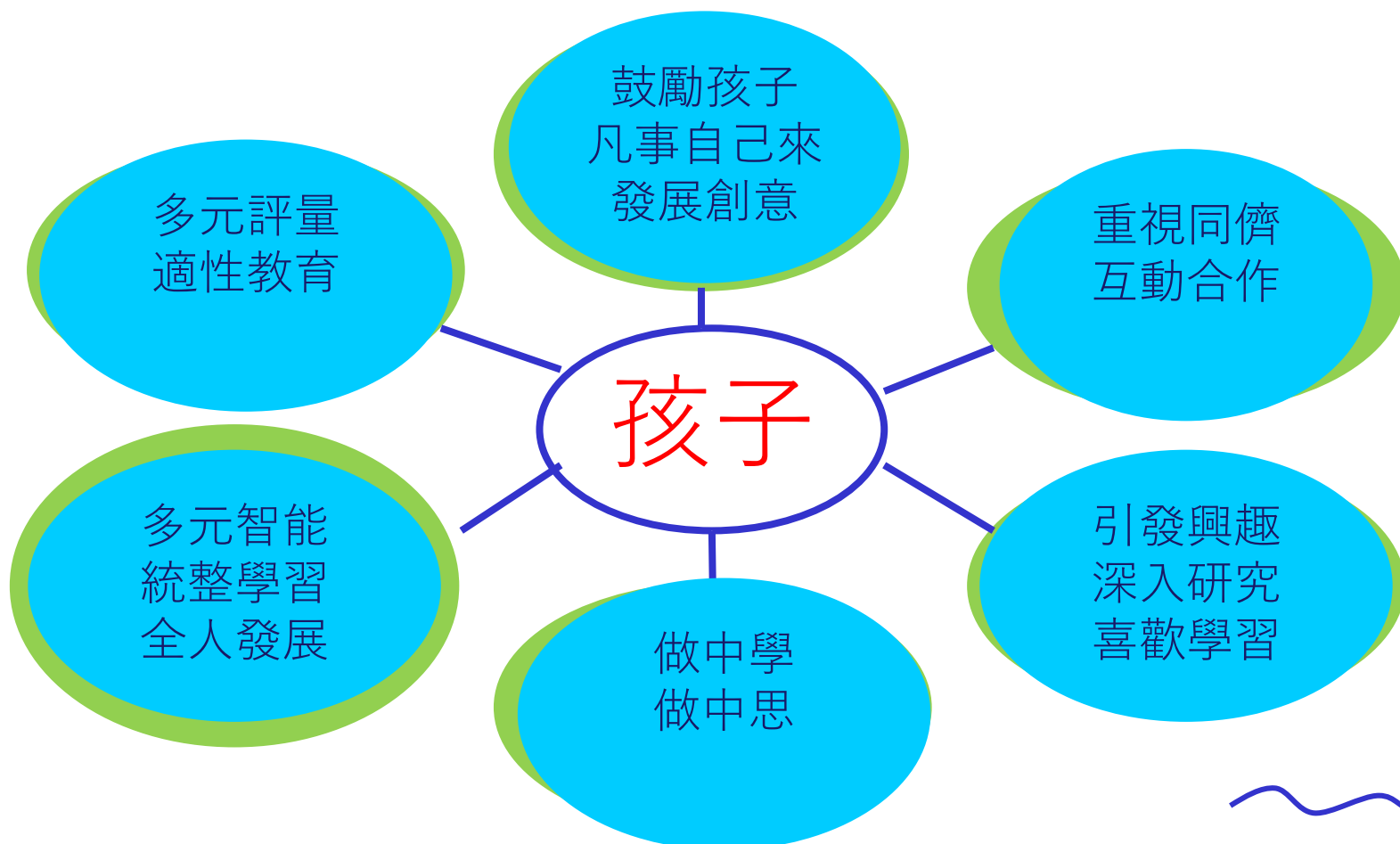

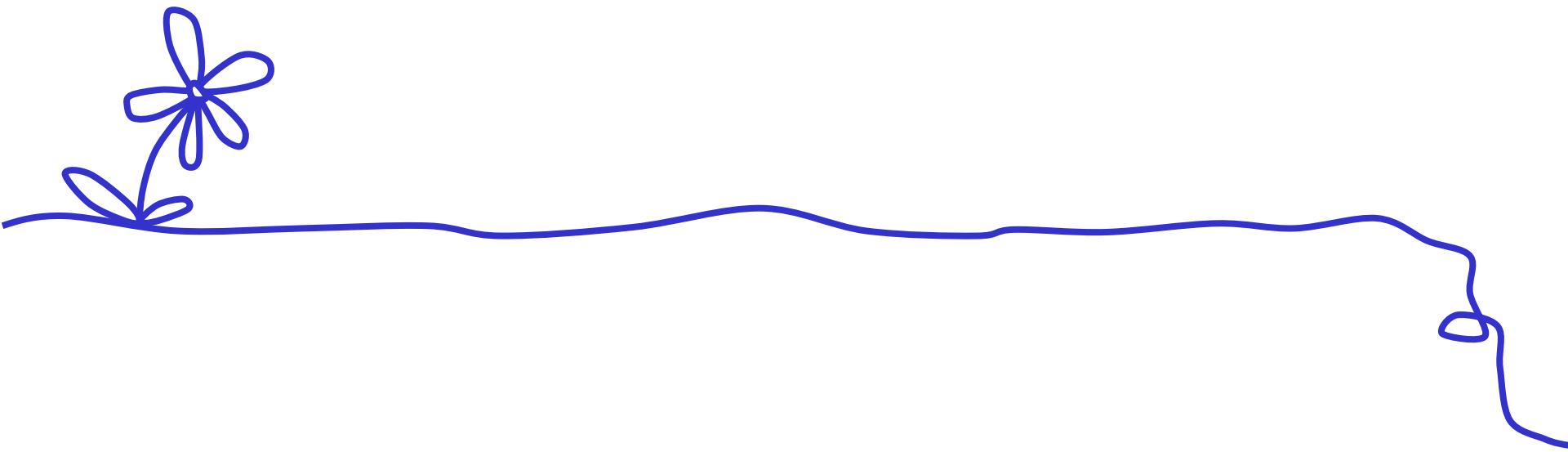

親師交流時間

