

忠義國小附設幼兒園

110學年度上學期

新生家長座談會

暨學校日





忠義附幼團隊



校長	黃志勇校長
草莓班教師兼主任	蘇子老師
草莓班教師	寧寧老師
草莓班行政教師	甄甄老師
蘋果班教師	蔡老師
蘋果班教師	楊老師
廚工	小鄭叔叔

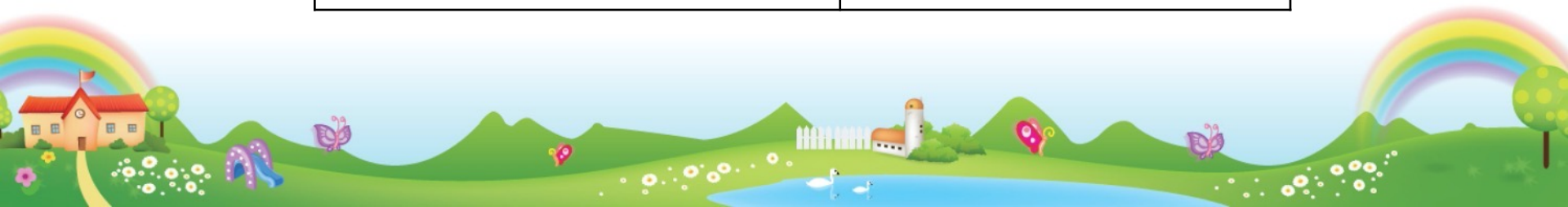

幼兒園環境



整潔寬敞的走廊、鋪設安全塑膠地板



幼兒園環境



明亮充足的如廁設備、溫馨可愛的環境



幼兒園環境



教室外走廊及明亮通風的多功能教室



幼兒園網站

路徑：忠義國小網站-學校組織-幼兒園-忠義附幼網站

The image shows two screenshots of the Taipei Municipal Zhongyi Elementary School website. The left screenshot is the main school website, featuring a green header with the school's name and logo, a search bar, and a navigation menu. The right screenshot is the kindergarten sub-site, titled '忠義附幼' (Zhongyi Attached Kindergarten), with a colorful header and a navigation bar. The main content area of the kindergarten site displays a '2021-08-18 最新公告' (Latest Announcement) regarding registration and enrollment for the 110th school year.

臺北市中正區忠義國民小學
Taipei Municipal Zhongyi Elementary School

請輸入關鍵字

English | 首頁 | 聯絡忠義

關於忠義 | 學校組織 | 雙語實驗學校 | 防疫專區 | 預決算會計月報公開專區 | 教育社福暨捷運共構新建工程

校長室 | 教輔處 | 學務處 | 總務處 | 會計室 | 人事室 | 班級導師 | 科任教師 | 幼兒園

忠義國小110學年度招生影片

忠義氣象台 | 行政院環保署

2021年8月

日	一	二	三	四	五	六
1	2	3	4	5	6	7
8	9	10	11	12	13	14
15	16	17	18	19	20	21
22	23	24	25	26	27	28
29	30	31				

中央氣象局(地震) | 中央氣象局(颱風)

榮譽榜

忠義附幼
110 學年度 臺北市忠義國小附設幼兒園

首頁 | 最新消息公告 | 檔案下載 | 國務公告 | 忠義推薦網站 | 忠義教師團隊 | 連結

2021-08-18 最新公告

幼兒廳行政公告

1.110年度註冊單、新舊生注意事項及準備事宜，已於7/16限時寄出。再請家長注意通訊地址或戶籍地址收取信件。謝謝配合。

2.因暑假課後留園人數少於五人故取消辦理，敬請見諒。

搜尋

Search for... 搜尋

最新消息

2021-08-18 幼兒廳行政公告 最新公告

餐點表

5月份餐點表

登入

最新公告、每月菜單、表單下載請不定時鎖定忠義附幼網站！

作息表

臺北市中正區 110 學年度忠義國小附設幼兒園作息表						
時 間	星期一	星期二	星期三	星期四	星期五	相關領域
08:00~08:40	入園/晨光閱讀/日記圖 					身體動作與健康 語文、情緒、社會
08:40~09:10	 點心時間					身體動作與健康 情緒、社會
09:10~09:40	 假日分享/故事時間/主題活動/團討活動					身體動作與健康 語文、情緒、社會 認知、美感
09:40~10:20	出汗性大肌肉活動/戶外遊戲/肢體律動					身體動作與健康
10:20~11:30	主題活動/學習區探索活動/統整及分享 					語文、情緒 社會、認知
11:30~12:30	營養午餐/環境整理/潔牙保健 					身體動作與健康 社會
12:30~13:00	 餐後散步/故事欣賞/音樂欣賞					身體動作與健康 語文、情緒
13:00~14:30	午休時間 					身體動作與健康 情緒
14:30~14:50	被褥整理/如廁梳理/生活自理					身體動作與健康 社會
14:50~15:20	點心時間 					身體動作與健康 社會
15:20~16:00	生活教育/活動統整與分享/準備放學					身體動作與健康 語文、情緒、社會
備註	以上作息表視幼兒實際活動情況做彈性調整					

行事曆

臺北市中正區忠義國民小學附設幼兒園 110 學年度第 1 學期行事曆(110.8.26 修訂)									
星期月份週次	日	一	二	三	四	五	六	預 定 行 事	
八月	備課周	22	23	24	25	26	27	28	8/24-8/25 校園環境消毒清潔 8/26-8/31 全國備課日 8/26 期初園務會議/課發會 8/30 校務會議 8/31 新生家長日
	一	29	30	31	1	2	3	4	9 月份教保活動-口腔保健 9/1 開學註冊日
九月	二	5	6	7	8	9	10	11	9/6 課後留園開始 9/1-9/24 期初測量身高體重/發展篩檢/期初 IEP/園內設備設施安全檢核
	三	12	13	14	15	16	17	18	9 月份慶生會 9/11 中秋節彈性補班一天
	四	19	20	21	22	23	24	25	9/16 防火演練 9/22 防震防災宣導演習
	五	26	27	28	29	30	1	2	9/23 園務會議 10/1 親子共讀活動開始
十月	六	3	4	5	6	7	8	9	10 月份教保活動-腸病毒衛生教育 10 月飲水機維護/水質檢測
	七	10	11	12	13	14	15	16	10 月份慶生會
	八	17	18	19	20	21	22	23	10/11 雙十國慶放假
	九	24	25	26	27	28	29	30	10/21 園務會議
十一月	十	31	1	2	3	4	5	6	11 月份教保活動-性平教育
	十一	7	8	9	10	11	12	13	11/20 校慶活動
	十二	14	15	16	17	18	19	20	11/22 校慶補假一天
	十三	21	22	23	24	25	26	27	11 月份慶生會 11/25 園務會議
	十四	28	29	30	1	2	3	4	11/16 口腔保健暨塗氟活動(暫定)
十二月	十五	5	6	7	8	9	10	11	12 月份教保活動-流行性感冒防治
	十六	12	13	14	15	16	17	18	12 月份慶生會 12/30 園務會議
	十七	19	20	21	22	23	24	25	12/20-12/24 下學期註冊/期末 IEP/助理專團申請/續讀通知/調查統整寒假班及下學期課後留園
	十八	26	27	28	29	30	31	1	12/24 親子共讀活動結束
一月	十九	2	3	4	5	6	7	8	1 月份教保活動-多元文化
	二十	9	10	11	12	13	14	15	1/1 元旦假期
	二十一	16	17	18	19	20	21	22	1/3-1/7 期末測量身高體重 1 月份慶生會
		23	24	25	26	27	28	29	1/14 各班主題活動結束 1/19 課後留園結束
		30	31	1	2	3	4	5	1/20 結業式/期末園內環境消毒/期末園務會議 1/21 寒假開始
二月	6	7	8	9	10	11	12	1/29-2/6 春節 2/11 第二學期開學註冊日	

備註 1. 各項活動若有變更屆時另行通知。2. 行事曆視當時教學情況彈性調整。3. 每週五睡袋帶回清潔。

家長協助填寫資料-教保契約書

110.08

幼兒園教保服務書面契約

壹、契約審閱權

本契約於中華民國 110 年 9 月 1 日經幼兒父母或監護人攜回審閱五日。

(契約審閱期間至少為五日)

※訂立契約前，應至少有五日以上供甲方審閱本契約全部條款內容，違反規定者，其條款不構成契約之內容，但甲方得主張該條款仍構成契約之內容。

甲方(幼兒父母或監護人)簽章：_____

貳、契約內文

立契約書人

▲幼兒：_____ 自 _____ 年 _____ 月 _____ 日入園

▲甲方(簽章)：_____ 與幼兒之關係：_____

國民身分證統一編號：_____ 電話：_____

地址：_____

▲甲方之受委託人(簽章)：_____ (無則免填)

國民身分證統一編號：_____ 電話：_____

地址：_____

發下兩式，兩式都會收回，再發回一份給家長留存

家長協助填寫資料-基本資料及健康記錄卡

臺北市中正區忠義附設幼兒園 110 學年度幼兒基本資料及健康紀錄卡

幼兒基本資料	姓名		座號		電話	(日)	
	性別		血型			(夜)	
	生日					(行動)(父) :	
	身分證字號					(行動)(母) :	
	緊急聯絡人	與幼兒關係 :					(緊急聯絡人手機) :
	通訊地址						
	戶籍地址	<input type="checkbox"/> 同上 <input type="checkbox"/> 如右 :					
家庭狀況	姓名	年齡	教育程度	職業	服務單位	電話	
	父					(公)	
	母					(公)	
	父母國籍	父	<input type="checkbox"/> 本國 外籍 : _____				
		母	<input type="checkbox"/> 本國 外籍 : _____				
	特殊身份	<input type="checkbox"/> 中低收入戶 <input type="checkbox"/> 身心障礙(父、母) <input type="checkbox"/> 原住民(父、母) <input type="checkbox"/> 其他 : _____					
	父母關係	<input type="checkbox"/> 同住 <input type="checkbox"/> 分住 <input type="checkbox"/> 分居 <input type="checkbox"/> 離婚 <input type="checkbox"/> 其他 : _____					
家中成員	<input type="checkbox"/> (外)祖父 <input type="checkbox"/> (外)祖母						
	<input type="checkbox"/> 兄__人 <input type="checkbox"/> 弟__人 <input type="checkbox"/> 姐__人 <input type="checkbox"/> 妹__人						
	<input type="checkbox"/> 兄	<input type="checkbox"/> 姐	就讀本校班級		姓名		

雙面資料卡，請詳填，讓老師可以更認識孩子

家長協助填寫資料-託藥須知回條

臺北市中正區忠義國小附設幼兒園幼兒託藥須知

- 一、依據：幼兒園教保服務實施準則(101年8月1日)第11條規定辦理。
- 二、目的：確保幼兒用藥安全。
- 三、幼兒託藥注意事項：
 - (一)幼兒需委託園方餵藥者，請家長務必於託藥前填妥「託藥委託單」，並將託藥單連同藥品一起裝進藥袋中並放置在班級餵藥籃中，教保服務人員依家長所填寫之「託藥單」協助幼兒用藥。
 - (二)無填寫託藥單者、無將書包內的藥袋拿出來放置於各班之餵藥籃者，教保服務人員將不得在園協助幼兒用藥且不得以口頭方式請求老師給藥。
 - (三)請家長正確填寫「託藥單」，註明「幼兒姓名」、「用藥日期」、「時間」及「用藥內容」，並請家長簽名。「託藥單」不敷使用時請自行至網站下載影印後使用。
 - (四)幼兒託藥之藥量，請以園內該次用藥之份量為限，請家長自備藥瓶，將所須份量裝好，並標示上幼兒姓名置放於各班餵藥籃中。
 - (五)教保服務人員代為餵服之藥品，必須為醫療機構所開立之藥品為限，其用藥途徑不得以侵入方式為之，並且不得餵服任何「成藥、退燒藥、保健品」。
 - (六)為避免影響教學，本園餵藥時間統一為每日中午用餐前後實施，早餐及晚餐的藥份，請家長自行餵藥。
 - (七)幼兒若有發燒或服藥30分鐘之後，仍有不適情形，經校護評估後，將儘速通知家長接回就醫及休息。
 - (八)教保服務人員僅協助餵藥，如發生任何副作用，請家長自行負責。
 - (九)為顧及幼兒之身體健康及避免將病菌傳染給其他幼兒(如：流行性感、腸病毒、水痘、麻疹等)，請盡量讓身體不適的幼兒在家中休息，補充體力。
 - (十)幼兒的託藥安全需要家長和受託藥者共同努力，家長應確實遵守託藥制度中的規定，教保服務人員維護安全的給藥環境及正確的協助幼兒服用藥物，才能使得家長放心、幼兒安心。

臺北市中正區忠義國小附設幼兒園 敬啟

臺北市中正區忠義國民小學
附設幼兒園託藥單

班級：	幼兒姓名：
用藥日期：_____年_____月_____日	
用藥時間： <input type="checkbox"/> 午餐前 <input type="checkbox"/> 午餐後	
用藥內容： <input type="checkbox"/> 藥色_____包 <input type="checkbox"/> 藥水_____cc(請自備量杯)	
其他使用說明：_____	
1、未填寫託藥單、未留藥袋及未簽名者無法餵藥。(藥袋上需有醫療機構詳細註明用藥時間及用量，如藥袋上無註明，則需提供醫療機構開立之醫囑(藥單) 2、請備當日營養藥量就好。 3、託藥單若不敷使用，可自行影印或上網下載列印使用。 -謝謝您的配合-	
請託家長簽名：_____	
導師餵藥簽名：_____	

臺北市中正區忠義國民小學
附設幼兒園託藥單

班級：	幼兒姓名：
用藥日期：_____年_____月_____日	
用藥時間： <input type="checkbox"/> 午餐前 <input type="checkbox"/> 午餐後	
用藥內容： <input type="checkbox"/> 藥色_____包 <input type="checkbox"/> 藥水_____cc(請自備量杯)	
其他使用說明：_____	
1、未填寫託藥單、未留藥袋及未簽名者無法餵藥。(藥袋上需有醫療機構詳細註明用藥時間及用量，如藥袋上無註明，則需提供醫療機構開立之醫囑(藥單) 2、請備當日營養藥量就好。 3、託藥單若不敷使用，可自行影印或上網下載列印使用。 -謝謝您的配合-	
請託家長簽名：_____	
導師餵藥簽名：_____	

臺北市中正區忠義國民小學
附設幼兒園託藥單

班級：	幼兒姓名：
用藥日期：_____年_____月_____日	
用藥時間： <input type="checkbox"/> 午餐前 <input type="checkbox"/> 午餐後	
用藥內容： <input type="checkbox"/> 藥色_____包 <input type="checkbox"/> 藥水_____cc(請自備量杯)	
其他使用說明：_____	
1、未填寫託藥單、未留藥袋及未簽名者無法餵藥。(藥袋上需有醫療機構詳細註明用藥時間及用量，如藥袋上無註明，則需提供醫療機構開立之醫囑(藥單) 2、請備當日營養藥量就好。 3、託藥單若不敷使用，可自行影印或上網下載列印使用。 -謝謝您的配合-	
請託家長簽名：_____	
導師餵藥簽名：_____	

臺北市中正區忠義國民小學
附設幼兒園託藥單

班級：	幼兒姓名：
用藥日期：_____年_____月_____日	
用藥時間： <input type="checkbox"/> 午餐前 <input type="checkbox"/> 午餐後	
用藥內容： <input type="checkbox"/> 藥色_____包 <input type="checkbox"/> 藥水_____cc(請自備量杯)	
其他使用說明：_____	
1、未填寫託藥單、未留藥袋及未簽名者無法餵藥。(藥袋上需有醫療機構詳細註明用藥時間及用量，如藥袋上無註明，則需提供醫療機構開立之醫囑(藥單) 2、請備當日營養藥量就好。 3、託藥單若不敷使用，可自行影印或上網下載列印使用。 -謝謝您的配合-	
請託家長簽名：_____	
導師餵藥簽名：_____	

讓家長了解託藥規定
確保幼兒用藥安全

託藥單-不敷使用時可於
網站自行下載列印



家長協助填寫資料-志工家長招募表

歡迎您加入我們的行列～志工家長招募

親愛的家長您好：

忠義附幼在老師的努力及家長的配合下，使得園務和各項教保活動得以順利推展，為提供寶貝更良好的學習環境及照顧，我們非常需要您的加入及協助，只要您能撥出 30 分鐘的時間且已施打新冠疫苗滿 14 天者（須出示施打證明），歡迎報名志工家長的行列，讓寶貝能有更多學習資源與協助，感謝您的合作與配合。

忠義附幼 啟

110.9.1

歡迎報名，有您的無私奉獻與協助

讓寶貝們得到最完善的照顧



家長協助填寫資料-課後留園報名表

臺北市中正區忠義國小附設幼兒園110學年度第一學期課後留園報名表

學生姓名	班級 <input type="checkbox"/> 草莓班 <input type="checkbox"/> 蘋果班	需求意願	<input type="checkbox"/> 不參加，家長簽名：_____	
			<input type="checkbox"/> 參加(請詳填以下資料)	
身分別	<input type="checkbox"/> 一般幼兒 <input type="checkbox"/> 中低收入 <input type="checkbox"/> 原住民幼兒 <input type="checkbox"/> 低收入戶 <input type="checkbox"/> 身心障礙幼兒 <input type="checkbox"/> 新住民幼兒(若有多重身份請複選)			
聯絡方式 請填寫完整	送送者姓名1		聯絡電話	手機： 住宅：
	接送者姓名2		聯絡電話	手機： 住宅：
家長同意書	本人同意子女參加課後留園班，活動期間願意接受老師的輔導，並願意自行接送子女放學及配合學校相關規定及措施。 家長簽名：_____ 日期： 年 月 日			

需額外繳費，每學期費用由參加幼生均攤

中途請勿加退，影響他人權益





110學年度 公立幼兒園收費異動說明

- 依據行政院核定之「少子女化對策計畫」，自110學年度開始，2至5歲幼兒就讀公立幼兒園收費方式作以下調整：
- **【第1胎子女】** 全日班平均每月繳費不超過1500元，故全日班整學期費用共6,750元。
(但保險費、家長會費另計計算)
- **【第2胎以上子女/低收入/中低收入】** 免繳費用。
(但保險費、家長會費另計計算)



請假退費說明

- 退費標準依據「臺北市公私立幼兒園收退費規定」相關規定辦理。
1. 請假需事前告知，並**連續請假5日以上得以退費**。
 2. 若是法定傳染疾病(如：腸病毒等)，須在家裡休息一個禮拜以上，依同上規定辦理。



校園防疫懶人包



時段	懶人包
上學	8點至8點半到校於穿堂集合由導護老師看顧，再由班級老師(志工)分批帶至2樓教室。
刷牙	潔牙活動暫停，改以開水漱口，減少飛沫交叉傳染，待疫情滾動式調整。
睡袋	原兩週帶回一次，改為每週帶回清潔消毒。
全日班 放學	15：40帶至校門口放學，請持接送證接送。
課後班 放學	18：00帶至校門口放學，請持接送證接送。

螢橋附幼 & 忠義附幼上放學動線規劃

白兔班家長

小象/企鵝
海豚家長

無尾熊家長

綿羊班家長

白鯨班家長

草莓班家長

蘋果班家長

小門

校門

9/1開學起，上放學接送，家長統一於校門外停等，讓幼生自行進入，配合體溫測量後，會由導護老師接應，統一集合於穿堂，再由老師分批帶隊入班。

放學時間，需與小學部分開，小學部為15:50後，本園於15:40至校門口集合放學(15:40~15:50)，請家長留意放學時間，避免孩子久候，並依序進行排隊停等。

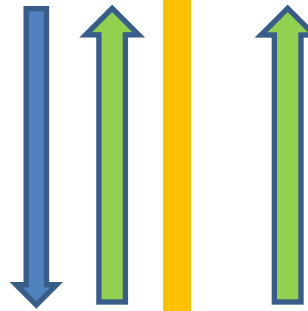

量體溫

3

綿羊班
白鯨班

帳篷區

1

白兔班
企鵝班
海豚班

帳篷區

2

小象班
無尾熊班

穿堂

忠義附幼
放學停等區

草莓班
蘋果班

上學動線

放學動線



幼兒園教保活動課程內容

以「人」的各面向為內容，達成幼兒全面而多樣的能力

- 大肌肉運用的能力
- 小肌肉運用的能力
- 對自己有信心
- 人際溝通能力
- 處理情緒能力
- 語文理解與表達能力
- 蒐集與整理訊息能力
- 想像創造能力
- 認同自身文化
- 解決生活問題能力



幼兒園教保活動課程內容

本課程將這些能力歸為：

- 身體動作與健康領域
- 認知領域
- 語文領域
- 社會領域
- 情緒領域
- 美感領域

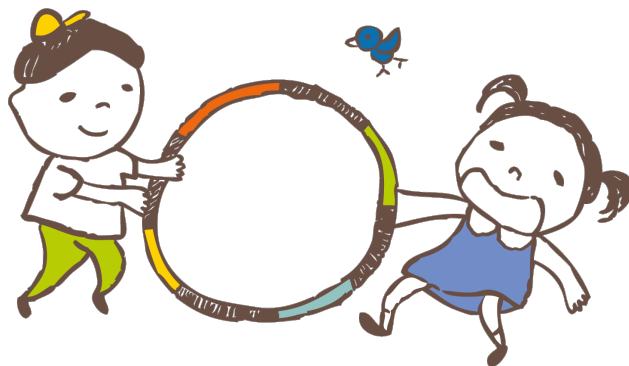

幼兒園教保活動課程內容

與小學的領域有什麼不同呢？

1. 小學的領域從學科的角度出發



2. 幼兒園不是小學先修班，幼兒此階段的獨特任務為「全人發展」，奠定日後在生活與學習的基礎。因此，本課程大綱跳脫以往的學科領域模式，不以小學的學科為依據，而以「人」的各個面向為內容。



幼兒園教保活動課程內容 (身體與動作領域)



◆四肢發達，頭腦卻不簡單？

1. 運動能塑造強健身體，還能催生大腦的神經細胞。大腦的海馬體，是主管學習和記憶的組織。如果經常進行規律且適量的運動，海馬體能長出更多的細胞，讓人的思維、感覺和反應都能更靈敏，從而讓人變得更聰明。
2. 所以規律運動而四肢發達的孩子，腦袋絕對不會簡單。



幼兒園教保活動課程內容 (身體與動作領域)



◆ 為什麼不要教寫字？

1. 學前階段孩子的身體發展，是由大肌肉至小肌肉循序漸近，**大肌肉運用能力佳，小肌肉才能逐步發展。**
2. 寫字用到的是孩子的小肌肉，當孩子的大肌肉尚未發展成熟，不宜要求孩子使用小肌肉寫字。
3. 學前階段的孩子正在大肌肉快速發展時期，因此不要求孩子在這個階段大量運用小肌肉來寫字。

幼兒園教保活動課程內容 (認知領域)



◆ 認知不是學知識？

1. 認知領域中的「認知」不是知識、想法、看法；而是**思考歷程**。
2. 在這個歷程中，我們從環境中得到各樣訊息，經過選擇、分析與儲存，形成自己的知識庫，並能使用相關的知識解決問題。



幼兒園教保活動課程內容 (認知領域)

◆ 數學、科學在哪裡？



1. 認知領域以生活環境中的事物為內容，其中也包括了數學及科學，此領域強調幼兒使用認知歷程技能。
2. 舉例來說，幼兒能夠應用數學和科學概念，以及相關工具來蒐集、整理訊息，以解決生活中的問題，而不在數學與科學概念的學習。

幼兒園教保活動課程內容 (認知領域)

◆ 數學、科學在哪裡？



例如：用手指來
量長短（數學）



或是比較菜蟲
和毛毛蟲（科
學）



幼兒園教保活動課程內容 (語文領域)



2-6歲幼兒的語文學習就是學習有效、合宜與快樂的參與社會溝通系統。參與就是理解與表達：

- 理解人的肢體和口語訊息，理解圖像符號和文字呈現的意義
- 表達是能用習得或自創的方式清楚表達



幼兒園教保活動課程內容 (社會領域)



1. 社會領域是在幫助幼兒，建立與自己、他人，和環境的密切關係。
2. 讓幼兒感受到自己的存在、他人的存在，以及人類與環境的依存關係。
3. 藉由認識自己與他人，發展自信，並且與他人、環境能夠和諧共處，培養幼兒成為健全的社會人。

幼兒園教保活動課程內容 (情緒領域)



情緒領域是在協助幼兒，培養處理情緒的相關能力：

- 覺察與辨識自己與他人的情緒，以學習面對困難
- 理解情緒產生的原因，以接納自己與他人的情緒
- 運用多元策略調節情緒，以維持平穩情緒進行學習
- 使用符合文化規範的方式表達情緒，以增進人我的關係



幼兒園教保活動課程內容 (美感領域)

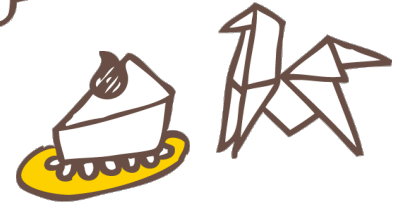

1. 美感是陶養幼兒對周遭生活環境事物的敏銳感，喚起其豐富的想像和創造潛能，以形成個人的美感偏好與素養。
2. 美感領域培養幼兒運用五官，體察各種事物的美，以及能發揮想像，樂於參與各種藝術的創作與展現。





幼小銜接



- 從幼兒園轉換到小學，並非僅是情境的轉換。孩子必須重新理解什麼是「學校」；重新建構自己在學校中扮演的角色；也需要學會新情境所需要的行為與期待。
- 幼小銜接是指幼兒從幼兒園轉換到學校的過程中，因為情境差異、角色期待，以及自我期許的差別，所需要的協助。
- 所以幼小銜接的重點，不是教孩子注音或英文，而是**培養孩子具備六大核心素養**（覺知辨識、表達溝通、關懷合作、推理賞析、想像創造、自主管理），以提升其進入小學的適應力。



家長需要配合什麼呢？

1. 增加孩子的生活經驗，讓孩子有各種探索機會。
2. 不要強迫孩子練習讀、寫、算等技巧。
3. 放心交給專業的老師們，因為老師們了解孩子，能設計更合宜的課程。
4. 發現孩子的學習問題或困難，可以和老師一起商討可行的解決方法。



例如：多帶孩子戶外參觀、陪孩子一起閱讀、多與孩子互動聊天

徵志工家長

(需打疫苗滿14天出示證明者始可報名)

歡迎家長踴躍參與協助教學的準備，
讓老師有更充裕的時間提供更好的教學品質



- 協助園所事項等各類專長志工 -

協助上學導護工作



忠義附幼歡迎您

