親子天下 Education · Parenting Family Lifestyle

108課綱正式開跑

未來的孩子不只學知識

更要學素養！

素養是什麼？

素養有什麼？

素養怎麼教？

素養怎麼學？

素養要補習？

素養能吃嗎？

你也有這些疑惑嗎？

生涯特質怎麼找？

學習動機怎麼來？

成績好的科目就是興趣？

我只有聯考的經驗怎麼教素養？

素養這麼廣要怎麼學？

找解方？



歡迎光臨
歷屆規模最大

2019 International Conference on Educational Innovation

教育創新國際年會

講師
陣容堅強

×

主題
多元開展

講師陣容堅強

跨國際╳跨世代╳跨領域

芬蘭2016新課綱
推動者

新加坡教改
第一線推手

洞悉數位時代的
未來人才



克絲蒂．隆卡
Kirsti Lonka

芬蘭赫爾辛基大學教育科學院
教育心理學教授



劉依玲
LOW Ee Ling

新加坡南洋理工大學國立教育學院
教師培訓院院長



派翠克．厄克
Patrick Erker

教育創新諮詢顧問
entangled.solutions 副董事
合夥人 / 前 BCG 波士頓顧問
公司專案經理

不僅如此，我們還有



林之晨
Jamie Lin
台灣大哥大總經理
AppWorks 董事長暨合夥人



Adam Schreck
美聯社亞太區新聞總監



黃哲斌
新聞工作者



黃嘉慧
火星媒體Mars Media Academy
項目總監



葉丙成
PaGamO / BoniO Inc.
執行長



劉安婷
為台灣而教創辦人



蘇明進
台中大元國小教師



陳慕天
美感教科書計畫發起人



黃偉翔
Skills for U 執行長



藍偉瑩

林堉璘宏泰教育基金會-
創新教育師資培育中心計畫主持人



詹志禹

政治大學教育系教授



葉士昇

高雄民權國小教師



傅宓慧

桃園龍星國小教師



林怡辰

彰化縣原斗國中小教師



彭甫堅

台中市立中港高中教師
數學咖啡館創辦人



劉癸蓉

高雄女中美術老師
島嶼的集體記憶教學計畫講師



石佩蓉

高雄市仁武高中音樂老師

逾50位講師輪番上陣!

STEAM
工作坊

數位
素養

未來
人才

媒體
識讀

素養
深學習。

跨域
學習

新世代
師培

素養
教學

主題多元開展

未來人才

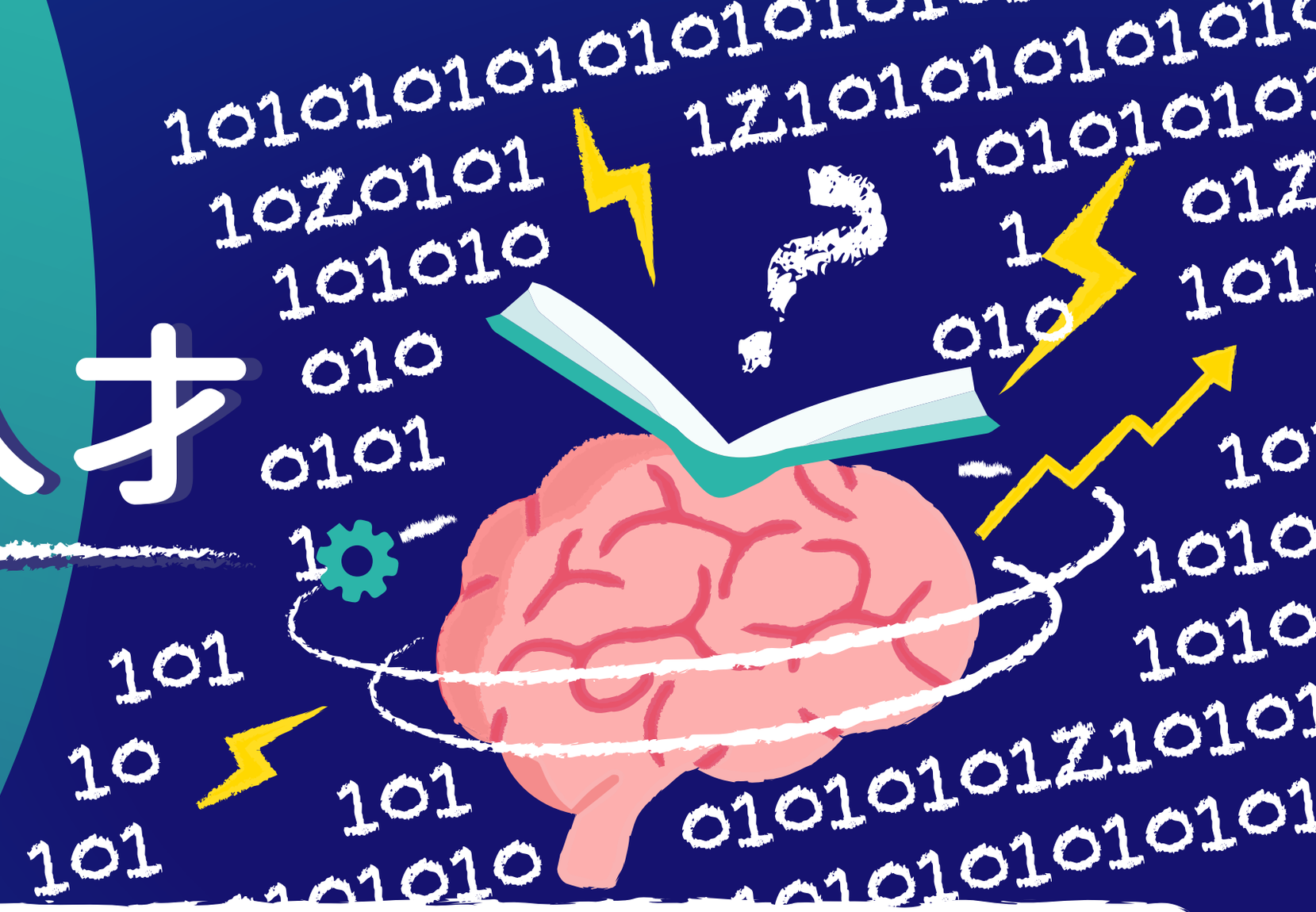

AI、大數據、區塊鏈...科技創新的速度之快，對教育和職場帶來的影響為何，未來人才又會是什麼樣貌？

跨域學習



素養導向的學習，重視學科知識，也重視跨科整合，我們又該如何培養跨域終身學習的人才呢？

素養教學



108課綱的基因—素養，朗朗上口、耳熟能詳，但素養要怎麼學？從未經歷過素養學習時代的我們又該如何教？

新世代師培

Thinking BIG of Learning



想培養未來人才，先培養未來老師！教育創新與素養學習的現場教學者，要具備什麼特質？又該如何培育他們呢？

媒體識讀



網路訊息爆炸，分享訊息好簡單，我們一天接收3.6萬GB的訊息，到底什麼是真？什麼是假？數位閱讀素養又要怎麼培養呢？

數位素養



身處網際網路時代，培養數位素養儼然成為下一代重要的教育創新之一，但怎麼教、怎麼幫助學習？明日教育又會如何轉變？

親子天下 Education・Parenting Family Lifestyle

2019 International Conference on Educational Innovation

教育創新國際年會

素養 深學習。

千人盛會，邀請您一起
為孩子裝備素養，啟動深度學習！

2019親子天下教育創新國際年會

年會官網

立即報名