

桃園市中壢區普仁國小
111學年度上學期
期初家長會議
暨家長會長改選大會



主席：家長會劉建宏會長

時間：111年09月29（四）19：00

地點：大辦公室

會議流程

18:50--19:00	家長委員代表報到
19:00—19:10	主席致詞（劉建宏會長）
19:10--19:20	校長致詞（陳淑珍校長）
19:20--19:30	1. 總務主任說明「學校家長會選舉辦法」 2. 文書組長發下常務委員選票
19:30--19:50	第一階段 ：各學年各班級家長委員相見歡 選舉常務委員（ 51人選12人 ，每學年 2人 ）
19:50--20:00	1. 文書組：製作家長常委選票（選 12人 ） 2. 常務委員自我介紹
20:00--20:20	第二階段 ：選舉家長會會長（ 12人選1人 ） 新任家長會長致詞
20:20--20:40	111學年度運動會計畫報告 （曾昱豪主任）
20:40--20:50	主席結論、散會

主席致詞

劉建宏會長





校長致詞

陳淑珍校長

家長會選舉辦法說明

張承祥主任



正本

發文方式：紙本傳遞

檔 號：

保存年限：

桃園市政府 令

發文日期：中華民國105年9月7日
發文字號：府法制字第1050218351號
附件：



訂定「桃園市各級學校學生家長會設置辦法」。
附「桃園市各級學校學生家長會設置辦法」

市長鄭文燦

第十七條 家長代表大會應有家長代表四分之一以上出席；家長委員會或常務委員會應有委員過半數之出席，始得開會，並均應經出席人員過半數之同意，始得決議。出席人數不足時得改開座談會，並以出席人員過半數之同意為假決議。

1. 清點家長委員出席人數（ ）人

有效會議開會出席人數：51÷2=26人

2. 請主席（**家長會長**）宣布開會

第二章 組織及任務

第四條 家長會得設班級家長會、家長代表大會、家長委員會及常務委員會。

家長委員已於
111/9/23 (五) 選出

第六條 家長代表大會置家長代表，由班級家長會選出，每班一人至五人，每學年改選一次，連選得連任。

說明：家長委員共 (51) 人

1. 家長委員由各班**班親會會長**擔任。
2. 普通班+特教班**50**人，幼兒園**1**人

桃園市各級學校學生家長會設置辦法條文

第十條 常務委員會置常務委員，由家長委員於家長委員會每學年第一次會議時互選之，其人數為家長委員人數之四分之一至二分之一。

常務委員：

- 1. 總共選出12位 常務委員**
- 2. 各學年請推舉2位 常務委員**

第十一條 家長會置會長一人，副會長若干人。會長由家長委員就常務委員中選舉之，副會長由會長於會員中聘任。會長任期為一年，連選得連任，並以連任一次為限；其任期自當選之日起，至下任會長產生之日止，並不得逾次年十月三十一日。

會長因故不能執行職務時，由常務委員互推一人代理之。

選舉常務委員

普仁國小 111 學年度推選常務委員選票

每一學年選出 2 位常務委員(會長候選人)

111.09.29

每人圈選一名(圈選多名視同廢票)，請在圈選欄內打○

編號	班級	姓名	圈選處	編號	班級	姓名	圈選處	編號	班級	姓名	圈選處
1	幼兒園	姜言臻	<input type="checkbox"/>	18	三志	洪月萍	<input type="checkbox"/>	36	五志	潘玉萍	<input type="checkbox"/>
2	一志	楊安安	<input type="checkbox"/>	19	三孝	唐亞倫	<input type="checkbox"/>	37	五孝	林明珠	<input type="checkbox"/>
3	一孝	侯琬蓉	<input type="checkbox"/>	20	三仁	曾林香	<input type="checkbox"/>	38	五仁	林姿姍	<input type="checkbox"/>
4	一仁	潘震岳	<input type="checkbox"/>	21	三愛	賴佩伶	<input type="checkbox"/>	39	五愛	魏于婷	<input type="checkbox"/>
5	一愛	林文霞	<input type="checkbox"/>	22	三信	廖秋蓉	<input type="checkbox"/>	40	五信	邱玉蘋	<input type="checkbox"/>
6	一信	曾詩雯	<input type="checkbox"/>	23	三義	陳漢得	<input type="checkbox"/>	41	五義	徐秀凌	<input type="checkbox"/>
7	一義	董湘芸	<input type="checkbox"/>	24	三和	黃俊賢	<input type="checkbox"/>	42	五和	彭秀賢	<input type="checkbox"/>
8	一和	曾明標	<input type="checkbox"/>	25	三平	姜淑娟	<input type="checkbox"/>	43	五平	徐志銘	<input type="checkbox"/>
9	二志	賴怡秀	<input type="checkbox"/>	26	四志	李宗益	<input type="checkbox"/>	44	五禮	王珮如	<input type="checkbox"/>
10	二孝	姜言臻	<input type="checkbox"/>	27	四志	謝宜君	<input type="checkbox"/>	45	六志	王鵬凱	<input type="checkbox"/>
11	二仁	張淑華	<input type="checkbox"/>	28	四孝	陳建勳	<input type="checkbox"/>	46	六孝	詹惠媧	<input type="checkbox"/>
12	二愛	王雅婷	<input type="checkbox"/>	29	四仁	王欣娣	<input type="checkbox"/>	47	六仁	鄭昇菱	<input type="checkbox"/>
13	二信	楊慈雯	<input type="checkbox"/>	30	四愛	楊珮詩	<input type="checkbox"/>	48	六愛	翁靜萍	<input type="checkbox"/>
14	二義	邱芳蘋	<input type="checkbox"/>	31	四信	張珮慈	<input type="checkbox"/>	49	六信	邱媛思	<input type="checkbox"/>
15	二和	林宛柔	<input type="checkbox"/>	32	四義	謝玉珍	<input type="checkbox"/>	50	六義	徐千雯	<input type="checkbox"/>
16	二平	劉羽	<input type="checkbox"/>	33	四和	王書廷	<input type="checkbox"/>	51	六和	許湘琳	<input type="checkbox"/>
17	二禮	鄭家興	<input type="checkbox"/>	34	四平	戴淑婷	<input type="checkbox"/>				<input type="checkbox"/>

12位常務委員 自我介紹

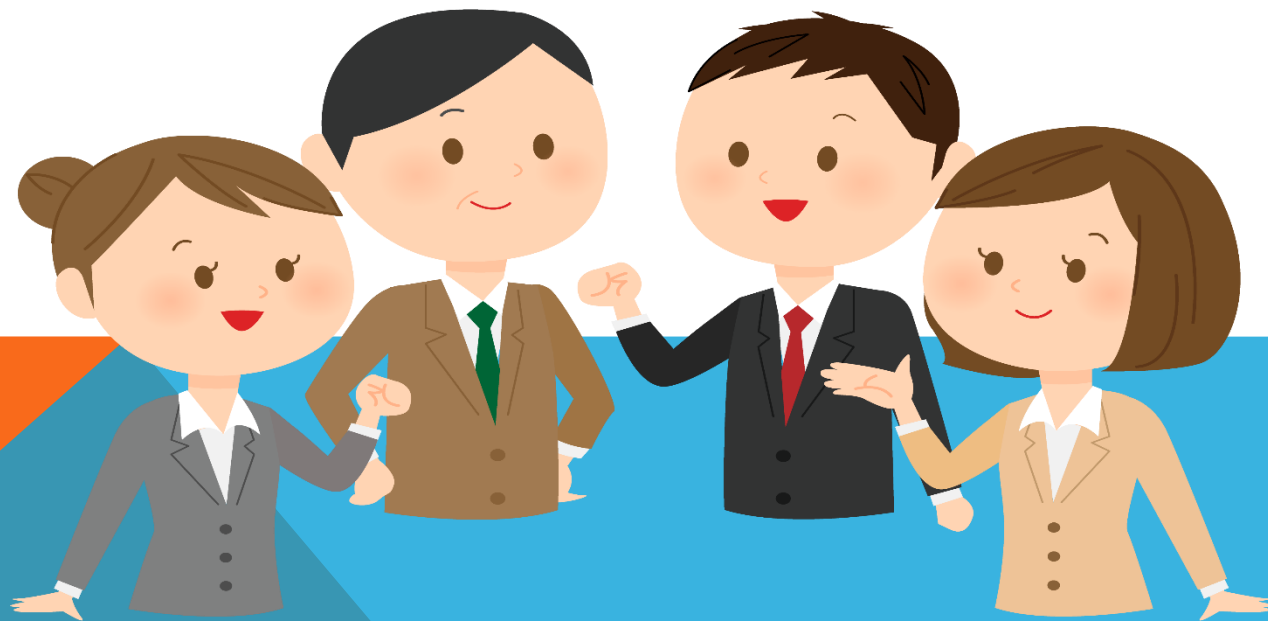

110學年度家長會經費結餘款報告

截至111.07.31 (六) 止

家長會帳戶：分成3個科目

1. 校務發展基金專戶：74萬0,635元

例：校慶禮金、志工旅遊/聚餐活動、協助學校專案

2. 家長會費基金專戶：20萬3,850元

例：警衛制服及年終獎金、學生對外獎勵金、家長會開會支出、普仁通訊（一年出刊2期）、暑假清潔廁所… …

3. 學生急難救助基金專戶：28萬9,241元

例：學生家庭/志工突遭變故慰問、代墊註冊費或午餐費…

結餘 123萬3,726元

選舉家長會長



新任家長會長選舉說明

1. 被選舉人：12位常務委員
2. 選舉人：出席之家長委員
(被委託的委員拿2張選票)
3. 投票選出會長

桃園市普仁國小 111 學年度家長會會長候選人選票

111.09.29

 每人圈選一名(圈選多名視同廢票)，請在圈選欄內打○

編號	子女班級	候選人姓名	圈選欄(○)	備註
1				
2				
3				
4				
5				
6				
7				
8				
9				
10				
11				
12				



111學年度家長會長投票結果

當選人：

得票數： 票



新任家長會長致詞



請會長聘任
家長會副會長若干人

請各位家長委員，**加入家長會LINE群組**
方便即時雙向溝通

目前成員：

1. 家長會長
2. 校長
3. 家長委員/常委/副會長
4. 四處室主任
5. 文書組長





普仁國小111學年度運動會計畫說明

報告人：學務主任 曾昱豪

110學年度全家福





期待再相逢
謝謝各位家長
再會