

# 臺南市東區裕文國小 學校經營發展理念

臺南市東區裕文國民小學

陳彥宏 校長

# 校長辦學理念與

發

展

願

景

有教無類，因材施教  
教育無他，愛與榜樣而已

立足府城、放眼臺灣；  
邁向國際、AI 未來！

臺南市東區裕文國小

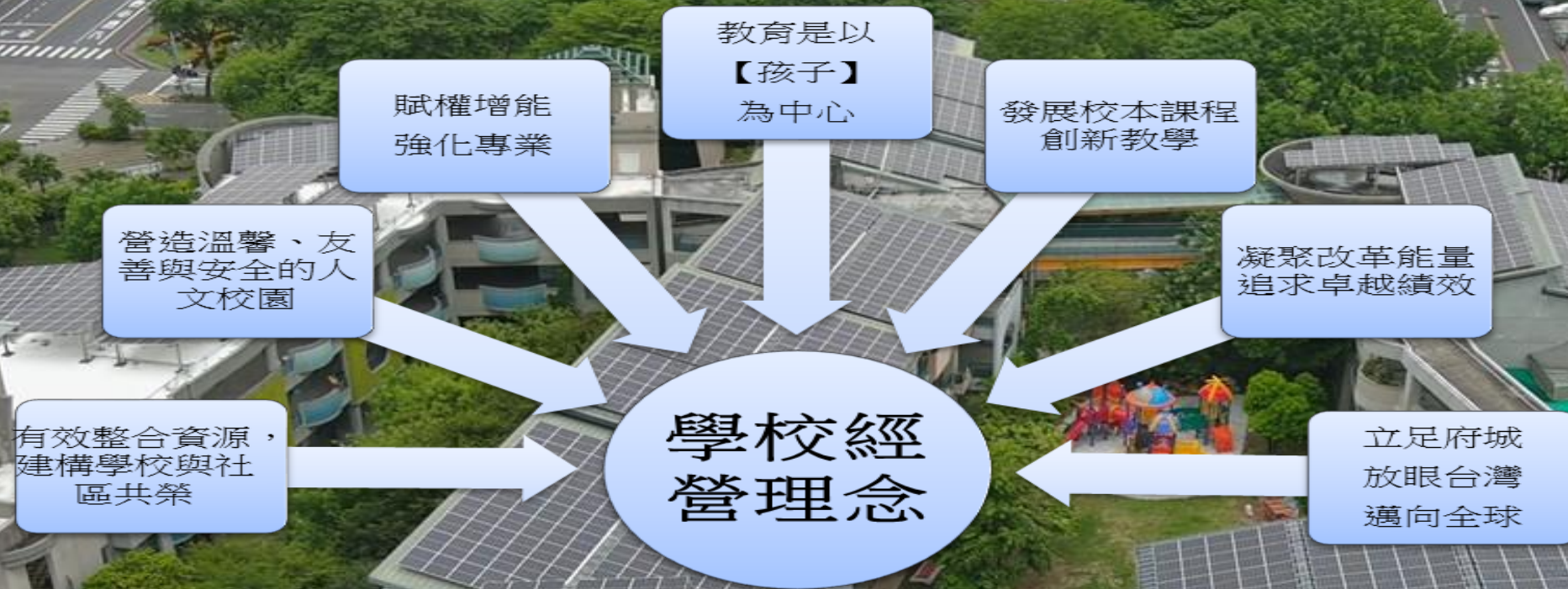

- 一、教育是以【孩子】為中心
- 二、賦權增能，強化教學專業
- 三、創新教學，發展校本課程
- 四、營造溫馨、友善、安全的校園
- 五、凝聚能量，追求卓越績效
- 六、整合資源，建構學校與社區共榮
- 七、立足府城，放眼台灣，邁向國際，AI未來

# 營造 【孩子樂學園】 的教育同心園

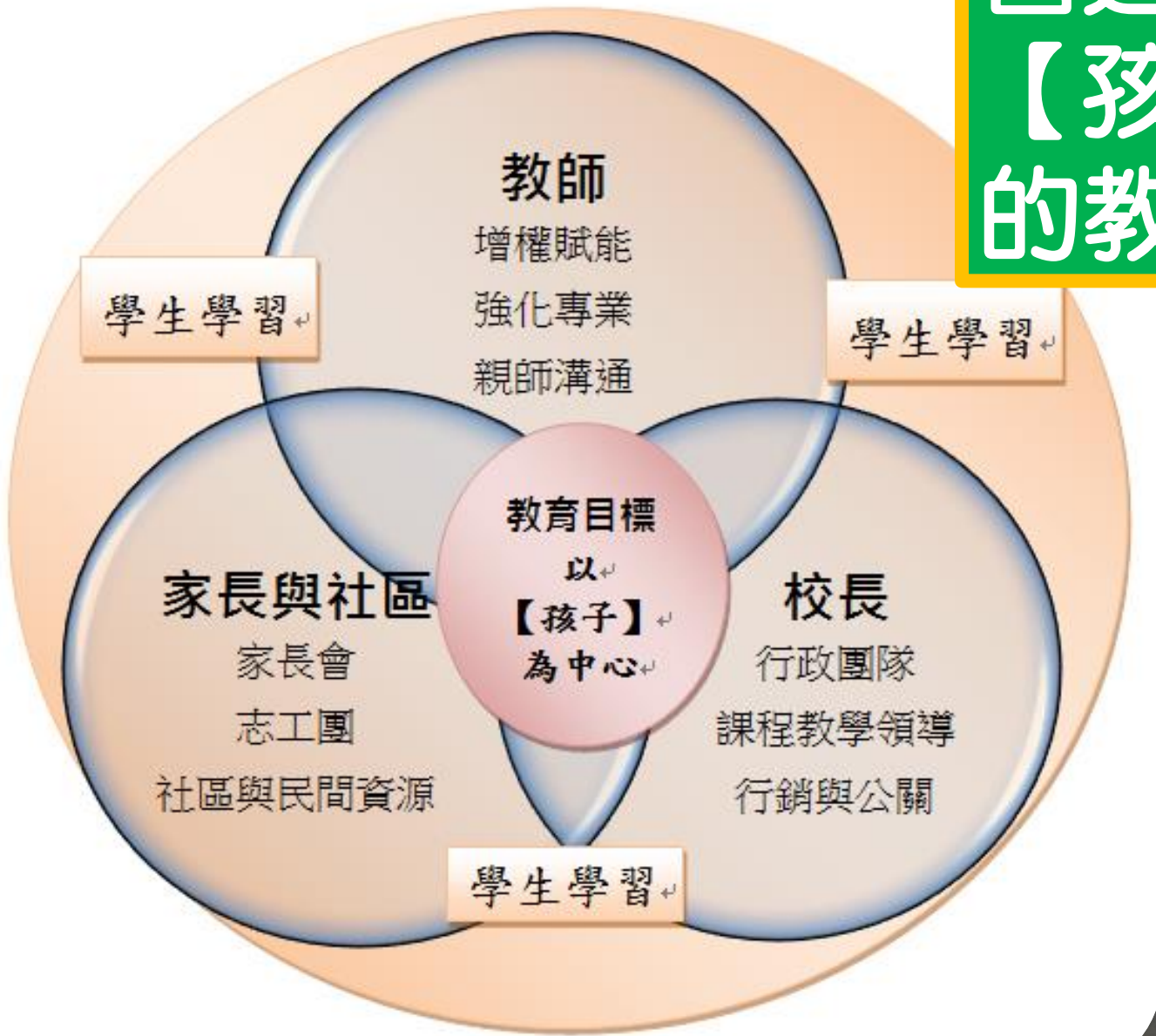

臺

南

市

裕

文

國

小

# 杜絕粉塵，更新最新水洗琺瑯黑板

## 終結教室粉筆灰，以孩子健康為重！

	傳統黑板		琺瑯黑板	
生成原理	鍍鋅鋼板噴塗黑板漆後，以 180 度到 200 度烤漆生成	X	琺瑯專用鋼板(spp 鋼板)噴塗釉料後，以 800 度到 850 度燒結成色	勝
使用壽命	壽命約 3 到 5 年，往後一到兩年需在噴塗黑板漆	X	使用壽命永久，至少 <b>30</b> 年	勝
使用粉筆	只能使用傳統粉筆，如用水溶性粉筆會造成永久損壞	X	傳統粉筆與水溶性粉筆皆可使用	勝
冷氣房內的空氣品質	產生細微的粉筆粉塵 密閉空間更對空氣造成汙染 容易造成呼吸道過敏原	X	環保水性、易擦除，百分百 <b>無塵</b> ， 無空氣粉塵污染， <b>防止呼吸道過敏原</b> ， 密閉空間可以安心使用	勝
品質成本	鋼板厚度影響成本較便宜 品質厚較貴	X	黑板界共同語言，日本琺瑯黑板兩個字代表高跟貴	勝

臺

南

市

裕

文

國

小

# 師師是網紅

保護老師聲帶

善待孩子耳朵

## 無線藍芽麥克風

Yuwen Elementary School

# 邁向國際! 裕文國小做到了!

## 國際教育旅行

# 優質環境，好，還要更好！

## 3-1 工程範圍及規模

本計畫基地範圍係指位於臺南都市計畫區內之裕文國小、臺南市立圖書館裕文分館，及裕聖里活動中心等公共設施周邊沿線的人行步道，全線改善人行步道的用路品質，改善長度約 1,285 公尺，面積約 20,735 平方公尺。本案工程範圍如下圖所示：

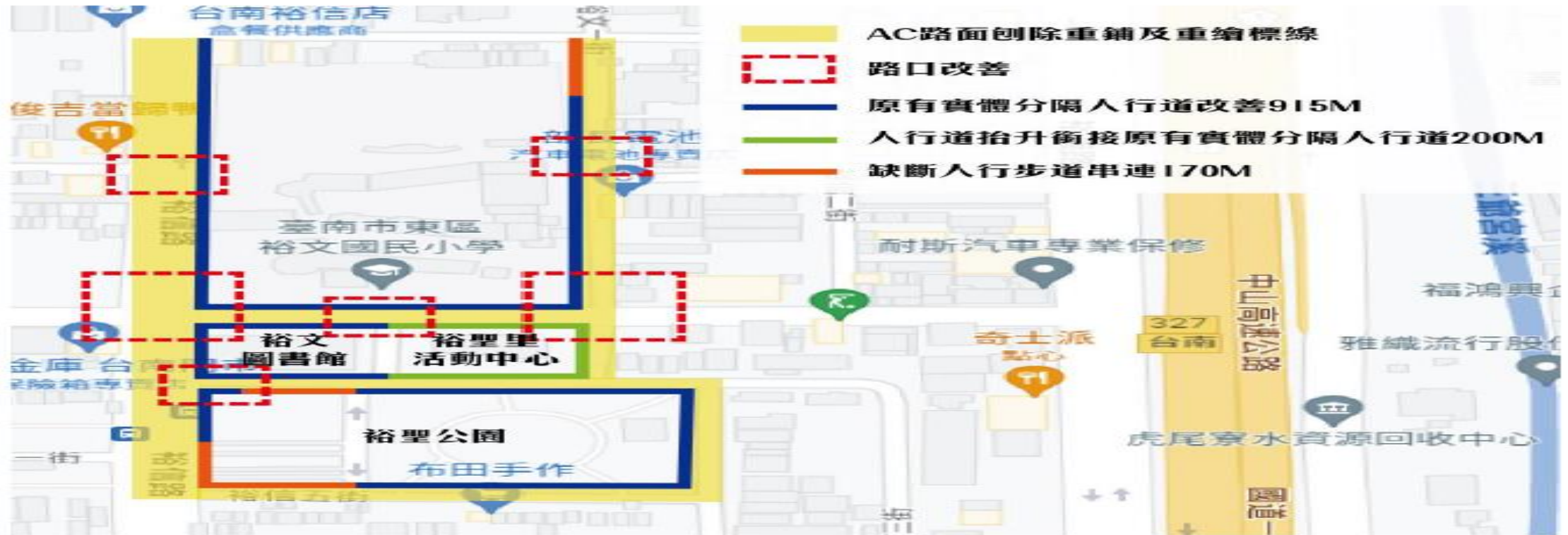

計畫範圍示意圖

# 優質環境，好，還要更好!

## 臺南市東區區公所 函

地址：701016臺南市東區崇學路100號

承辦人：鄭博鎔

電話：06-2680622#307

電子信箱：a35765198@mail.tainan.gov.tw

受文者：臺南市東區裕文國民小學

發文日期：中華民國113年8月19日

發文字號：南東經字第1130607619號

速別：普通件

密等及解密條件或保密期限：

附件：

主旨：所送「虎尾寮綠色散步道人本示範區-臺南市東區裕文國小周邊通學步道改善工程」113年8月19日開工一案，經監造單位審查核可，本所同意核定，請查照。

說明：

- 一、依據鴻創造股份有限公司113年8月14日鴻南市東虎(113)字第005號函暨隆濤工程顧問有限公司113年8月15日隆東區虎字第113081501號函辦理。
- 二、旨案工期180日曆天，**預定於114年2月14日竣工**，施工期間請隆濤工程顧問有限公司確實導督廠商施作，確保工程如質如期完成。

正本：隆濤工程顧問有限公司、鴻創營造股份有限公司

副本：臺南市政府環境保護局、臺南市東區裕文國民小學、裕聖里辦公處、文聖里辦公處、本所經建課

未來的裕文，我，準備好了！

興建光電球場

待續.....

to be continued.....

Yuwen Elementary School

# 未來的裕文，我們的努力!

檔 號：  
保存年限：  
臺南市東區裕文國民小學 函

地址：70163臺南市東區裕文路301號  
承辦人：蘇春燕  
電話：063317657  
電子信箱：sssswallow@yahoo.com.tw

受文者：臺南市政府體育局等

發文日期：中華民國112年9月8日

發文字號：裕文小學字第1120960343號

速別：普通件

密等及解密條件或保密期限：

附件：

主旨：有關本校申請體育署補助「修（整）建與新建運動場地及購置體育器材設備申請」經費一案，詳如說明，請鑒核。

說明：

一、旨揭本校申請計畫說明如下：

（一）需求補助項目：室內羽球場地地墊鋪設。

（二）所需補助經費：990,870元。

二、隨文檢附本校「裕文國小申請鋪設羽球場地墊計畫書(含章)」、「近期最佳運動成績證明文件(獎狀影本)」。

to be continued.....

待續.....

# 空氣品質高規格

## 臺南市政府衛生局

<https://health.tainan.gov.tw>

上五平六唯唯唯唯唯，口則系慎平工則則則

21,372例，今日7例分別為南區及永康區各2例，東區、仁德區及西港區各1例，年齡介於12歲至75歲。防疫人員已立即進行...

2023/12/12 下午 11:21:54 點閱數：131

### 預防PM2.5，過敏不再來

常見冬天許多小孩會有鼻子過敏、發炎等症狀，可能是空氣污染所造成，特別是細懸浮微粒(PM2.5)。世界衛生組織的國際癌症研究機構(IARC)2013年將戶外空汙列為一級致癌物—像是沙塵、汽機車排氣、工廠...

2023/12/12 下午 03:35:14 點閱數：95

臺南市政府  
衛生局

Public Health Bureau, Tainan city Government

# 空氣品質高規格

## 與「氣」有約

待續.....

to be continued.....

Yuwen Elementary School

歡迎加入裕文大家庭-友善有愛有品

# 教務處宣導事項

# 113學年度上課日期

上學期 113.08.30(五) ~ 114.01.20(一)

下學期 114.02.05(三) ~ 114.06.30(一)

1.因本市4/21(一)至4/24(四)辦理114年度全國中等學校運動會，故全市國中小、高中學校全面停課，提早4日於2/5(三)開學。

2.因應本市4/21(一)至4/24(四)辦理114年度全國中等學校運動會，故全市國中小、高中學校全面停課。

# 113學年度第一學期定期評量時間

第一次：11/05(二)

113年

11/06(三)

第二次：01/09(四)

114年

01/10(五)

依據

教育部國民小學及國民中學

學生成績評量準則

臺南市國民小學學生成績

評量補充規定

# 評量實施方式

多元評量（依各課程內容及活動）：

(一)紙筆測驗及表單：依重要知識與概念性目標，及學習興趣、動機與態度等情意目標，採用學習單、習作作業、紙筆測驗、問卷、檢核表、評定量表或其他方式。

(二)實作評量：依問題解決、技能、參與實踐及言行表現目標，採書面報告、口頭報告、聽力與口語溝通、實際操作、作品製作、展演、鑑賞、行為觀察或其他方式。

(三)檔案評量：依學習目標，指導學生本於目的導向系統性彙整之表單、測驗、表現評量與其他資料及相關紀錄，製成檔案，展現其學習歷程及成果。

# 成績計算方式

- **定期**評量與**平時**評量各占學期成績**百分之五十**，結果以等第呈現。

**優**等：九十分以上者。

**甲**等：八十分以上未滿九十分者。

**乙**等：七十分以上未滿八十分者。

**丙**等：六十分以上未滿七十分者。

**丁**等：未滿六十分者。

教育部規定  
不可以公開學生個人  
名次唷~

# 給獎方式

## 成績優良獎

各班級**綜合**該學習階段**期中、期末定期評量**之前**五名**學生。

## 自我挑戰獎

第二次與第一次評量相較，進步最多分，**取三名**。

## 七星全能獎

各班級**期末綜合七大學習領域評量總成績**之前**五名**學生。

獎狀乙紙

文具禮券

二選一

與校長有約(榮譽早餐)

獎狀乙紙

琉璃獎章乙枚

# 112學年度與校長有約榮譽早餐

# 裕文國小閱讀認證介紹

# 頂尖小書迷

每學期排行榜各年級借閱書籍量最多的前十名為「頂尖小書迷」，頒發圖書禮券50元。(數量至少30本以上，未達標者名額從缺)

年級	上學期	下學期
一~五年級	9月-1月初	2月-6月
六年級	9月-1月初	2月-5月

# 裕文國小閱讀達人認證

年級	心得書寫規則	閱讀達人晉階標準		
		小學士	小碩士	小博士
低年級	閱讀完 10 本書， 寫下一張閱讀分享單	完成 5 張 (50 本書)	完成 10 張 (100 本書)	完成 15 張以上 (150 本書以上)
中年級	閱讀完 10 本書， 寫下一張閱讀分享單	完成 4 張 (40 本書)	完成 8 張 (80 本書)	完成 12 張以上 (120 本書以上)
高年級	閱讀完 10 本書， 寫下一張閱讀分享單	完成 3 張 (30 本書)	完成 6 張 (60 本書)	完成 9 張以上 (90 本書以上)

★分享單字數規定：低年級50字以上、中年級100字以上、高年級150字以上

★六年級認證截止日4/24-4/26

一~五年級認證截止日05/27-05/30

# 裕文國小·布可達人認證

年級	布可達人晉階標準		
	小學士	小碩士	小博士
低年級	活動期間每增加挖掘能量達 1,000 者	活動期間每增加挖掘能量達 3,000 者	活動期間每增加挖掘能量達 5,000 者
中年級	活動期間每增加挖掘能量達 2,000 者	活動期間每增加挖掘能量達 4,000 者	活動期間每增加挖掘能量達 6,000 者
高年級	活動期間每增加挖掘能量達 3,000 者	活動期間每增加挖掘能量達 5,000 者	活動期間每增加挖掘能量達 7,000 者

六年級活動期間為112年8月1日~113年4月26日  
一~五年級為112年8月1日~113年7月20日。

閱讀達人或布可達人通過認證者會頒發

「閱讀/布可小學士」證書。

「閱讀/布可小碩士」證書。

「閱讀/布可小博士」證書。

本閱讀晉階證書列入「市長語文獎」積分計算。「小學士」以校內比賽第三名計分；「小碩士」以校內比賽第二名計分、「小博士」以校內比賽第一名計分。

# 布可星球使用方法介紹

# 學校網頁→往下拉到最下面→點選布可星球

- 系統公告** (System Announcements):
  - 2019-07-16 系統管理 7/17晚間19:00~20:00 進行核心網路設備韌體升級，期間對外網路將暫時中斷。
  - 2018-12-28 系統管理 1/5(六)10:00~22:00臺南區網網路服務中斷通知
  - 2017-12-05 系統管理 轉知教育局資訊中心無線網路維護公告
- 活動網站** (Activity Websites):
  - 布可星球 Book Planet** (highlighted with a red circle and arrow): 臺南市政府教育局 / K12閱讀平台, <https://reading.ywes.tn.edu.tw/>
  - 樂夏大挑戰**: 樂夏教育雲端線上活動, <https://learning.cloud.edu.tw/activities/home/>
  - 臺南市裕文國小運算思維教育網**: 歡迎光臨, <http://computation.ywes.tn.edu.tw/>
- 校園花絮** (Campus News): 臺南市東區裕文國民小學, 熱鬧滾滾新生啟蒙
- 裕文活動相片下載區** (Activity Photo Download Area): 提供活動照片下載

Right sidebar menu items:

- 二年級學習吧-線上教室
- 三年級學習吧-線上教室
- 四年級學習吧-線上教室
- 五年級學習吧-線上教室
- 六年級學習吧-線上教室
- 教師-自學資源**
  - 線上自學
  - OpenID帳號密碼設定
  - 教學資源
  - 直播系統
  - 直播系統教學影片
  - 相關附件
- 數位工具**
  - 線上數位工具
- 專題網站**
  - 主題網站
- 計數器**
  - 今天: 327
  - 昨天: 635

# 點選OpenID帳號

應用程式 Gmail YouTube 地圖 臺南市教育局資訊... 臺南市教育局電子... 臺南市教育局公告系統 臺南市東區裕文圖... eCPA人事服務網... 登入管理系統 線上填報系統-臺...

# 布可星球

Book Planet

臺南市政府教育局 / K12閱讀平台

布可能量 ▾ 星球能量 ▾ 我的能量 ▾ 星球佈告 ▾ 專家導引 ▾ 關於我們 ▾

累積能量  
596510

我的能量  
0

OpenID 臺南市教育局資訊中心 認證服務

下午 02:12  
2020/9/18

您即將登入： [詳細訊息](#) ▾

@edu.tw

記住帳號

必須提供使用者名稱 必須提供密碼

**下一步**

[OpenID 登入說明](#)

臺南市教育局資訊中心：(06)2130669 | [服務信箱](#)

輸入帳號密碼

下一步

登入

點選布可能量

點選推薦布可

- Header:** Logo "布可星球" (Book Planet) and "Book Planet" text. Below it, "臺南市政府教育局 / K12閱讀平台" (Tainan City Government Education Bureau / K12 Reading Platform).
- Navigation Bar:** A light blue bar with dropdown menus: "布可能量" (circled in red), "星球能量", "我的能量", "星球佈告", "專家導引", and "關於我們".
- Dropdown Menu:** A white box appears under "布可能量" with two options: "布可列表" and "推薦布可" (circled in red).
- Content Area:** A dark blue background with a 3D illustration of yellow arches and a white cloud. The text "累積能量 597190" (Accumulated Energy 597190) is displayed.
- Footer:** The URL "https://read.tn.edu.tw/#" and a Windows taskbar with various application icons.

認真讀完書籍後，可以點選**開始挖掘**，題目共有十題，要答對八題才算成功哦！歡迎家人一起共讀！

布可能量 ▾ 星球能量 ▾ 我的能量 ▾ 星球佈告 ▾ 專家導引 ▾ 關於我們 ▾

1945年紐約編劇神物

### 一百件洋裝

作者：Eleanor Estes  
譯者：謝維玲  
繪者：路易斯·斯洛巴德金(Louis Slobodkin)  
關聯：貧苦, 單親, 霸凌, 人際, 校園生活, 友誼

出版商：維京  
出版日期：2007/10/01  
頁數：192頁

簡介

ISBN：9789867428745

◆ 含有布可能量：60

- 👤 挖掘人數：134
- ❤️ 最愛收藏數：16
- 👁️ 布可關注數：522
- ★ 總評價：9
- ✨ 產出能量數：960

🌐 星球語言：中文  
👤 適合對象：國小高年級  
📖 圖書分類：874  
📍 領域分類：國語文  
👤 您的挖掘狀態：完成0次 / 挖掘0次  
👤 全站挖掘狀態：完成13次 / 挖掘169次

給評價 ▾ ☆ 布可取得位置 加到我的最愛 **開始挖掘**

Windows taskbar: 下午 02:33 2020/9/18

# 我的能量→能量等級→可看到自己目前累積的能量及等級

應用程式 Gmail YouTube 地圖 臺南市教育局資訊... 臺南市教育局電子... 臺南市教育公告系統 臺南市東區裕文圖... eCPA人事服務網... 登入管理系統 線上填報系統-臺...

## 布可星球 Book Planet

臺南市政府教育局 / 閱讀平台

李依宸 登出

布可能量 星球能量 **我的能量** 全球佈告 專家導引 關於我們

個人資料 **能量等級** 挖掘紀錄 我的最愛

首頁 / 我的能量 / 能量等級

### 我的累積能量 我的等級

0 個 Lv 0

距 Lv1 還須 500 個能量

1. 等級提升後自動頒發數位證書一張，請點選觀看或列印。

### 我的證書

### 全站能量 校內能量

全站累積能量：597590 同儕累積能量：196530

全校累積能量：4030 全班累積能量：220 我的累積能量：0

■ 全站 ■ 同儕 ■ 全校 ■ 全班 ■ 我的

597590 4030 220

https://read.tn.edu.tw/StdData/MyLevel#

下午 02:36 2020/9/18

# 注意事項如下：

1. 先要找到你要挖掘的這本圖書名稱或ISBN碼。
2. 到學校圖書室或當地圖書館借閱此書。
3. 認真讀完書籍後回布可星球找到書籍開始挖掘。
4. 挖掘時，題目總共有十題，要答對八題才算挖掘成功。
5. 如果挖掘這本書沒有成功，必須要等待24小時後才能再進行第二次挖掘。
6. 歡迎家長陪伴小朋友一起進行閱讀，有一天你的姓名也有可能出現在排行榜中哦！
7. 愛書堂設置布可星球專區，方便孩子借閱。

# 為什麼孩子喜歡看或玩網路直播？

## 孩子眼中的直播

- 表現時刻
- 藝要時
- 才重驗
- 我享箱體有
- 自分開寵物
- 欣觀欣賞看
- 遊出戲
- 生活

# 小心!

## 網路直播陷阱多 您可以這樣保護孩子

### 【要注意】孩子在直播

- 【年齡有限制】直播平臺普遍設有使用者年齡限制
- 【隱私會曝露】直播可能暴露過多自己的隱私，或因裸露涉及妨害風化
- 【要取得同意】未經同意直播他人可能違反個人資料保護法
- 【罵人涉毀謗】直播罵人可能涉犯刑法誹謗罪或公然侮辱罪
- 【侵犯智財權】未經著作權人允許而直播可能侵害他人的智慧財產權

### 【要關心】孩子看直播

- 【直播隱藏的危害】直播可能涉及色情、暴力、自殺、吸毒等不當內容
- 【直播耗費的時間】花過多時間觀看直播
- 【直播花費的金錢】投入過多金錢購買虛擬禮物或點數贈送給喜歡的直播主

# 學務處事項聯繫

學務處

# 環境衛生叮嚀

## 隨手清容器 孑孓不孳生

廁所馬桶

巡

經常巡檢

倒

倒除積水

清

環境清理

刷

刷洗容器

水溝/陰井

帆布

- ① 結合防疫地圖，分區分工**定期巡檢**，雨後**加強巡檢頻率**。
- ② 留意住家環境，**清除積水**，避免孳生病媒蚊。
- ③ 查獲陽性孳生源依傳染病防治法處**新臺幣3,000元以上1萬5,000元以下**罰鍰。

掃地用具

水桶

冷卻水塔

工地

樹洞

廢棄輪胎

# 環境衛生叮嚀

## 登革熱症狀勿輕忽 就醫通報不延誤

外出記得噴防蚊液。

### 自我防護

- 1 前往登革熱流行地區可穿著輕薄淺色長袖衣褲，塗抹經衛生福利部許可之防蚊液。
- 2 返國後：回國後2週內持續做好個人防蚊措施、1個月內暫緩捐血。

### 臨床症狀

#### 應盡速就醫

主動告知醫生本市疫區活動史及東南亞國家旅遊史。

### 傳染途徑

斑蚊叮咬登革熱患者

斑蚊

病毒於斑蚊體內大量繁殖，約8-12天後可傳給健康人。

健康人

別讓蚊子找上你！

傳染給健康人

人感染病毒

約3-8天潛伏期

開始生病

發病前1天至發病後5天內為病毒血症期

若未即時就醫通報則會經蚊子擴散傳染

# 環境衛生叮嚀

- 為確保師生安全，生病不適請讓孩子請假在家休息，確診則核予彈性病假，不列入出缺勤紀錄。
- 鼓勵學生穿淺色衣服、薄長袖長褲、自備防蚊液。

# 交通安全宣導

## 宣導重點

- **主題**：人本交通-停讓文化
- **主標語**：車輛慢看停 行人安全行

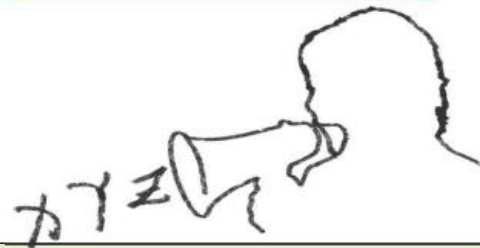

	駕駛版	行人版
行為指引	<ul style="list-style-type: none"><li>行經路口停讓行人</li><li>無號誌路口遵守停讓</li><li>至路口中心點再轉彎，避免死角</li></ul>	<ul style="list-style-type: none"><li>遠離車輛，安全處等待通行</li><li>走行人穿越道，不任意穿越車道</li><li>遵守號誌，綠燈秒數足夠再過馬路</li><li>專心過馬路，不滑手機</li></ul>

# 交通安全宣導

- 請多讓**孩子走一段路上學**。
- 上放學時段，學校周圍道路請配合**不要並排停車及迴轉**。
- 騎乘機車(包含機器腳踏車)請戴**安全帽**。
- 在車內先裝備好，養成孩子下車後會自行關上車門(家長不要下車)，以免造成用路阻塞
- 雨天汽車接送不要停車幫孩子撐傘
- 新生家長如與貴子弟一同進入校園，車輛請停放於學校對面圖書館之停車場或周邊停車格，並與貴子弟一同走進校園

# 交通安全宣導

週二下午4:00

週三中午12:40

為一~六年級

全校大放學時間

請盡量「騎機車」接送

# 交通安全宣導

請家長配合導護老師以及導護志工的指揮，大家都是為了孩子的安全而努力，若有導護老師或志工提醒您正確的停放方式，請回以微笑，這樣導護們會更有精神為孩子們服務哦！

# 交通安全宣導

若是您開車送孩子來上學，請提醒孩子坐在車內時就先把書包背好、餐袋拿好，待車子一停穩，就可立即下車，可避免後面的車輛阻塞，謝謝大家的配合！

# 交通動線說明

- 因學校周遭人行步道正在施工，屆時請家長留意學校通知，家長汽、機車的臨停位置會依施工範圍來因應修正，汽機車主要規劃區如下：

汽車:東側餐車平台、校門口裕文路

摩托車:東西兩側門

- 若遇該路段施工中，家長有疑慮請參閱以上建議位置調整。

# 平日上學周遭汽、機車臨停規劃

★學校周遭上學動線圖

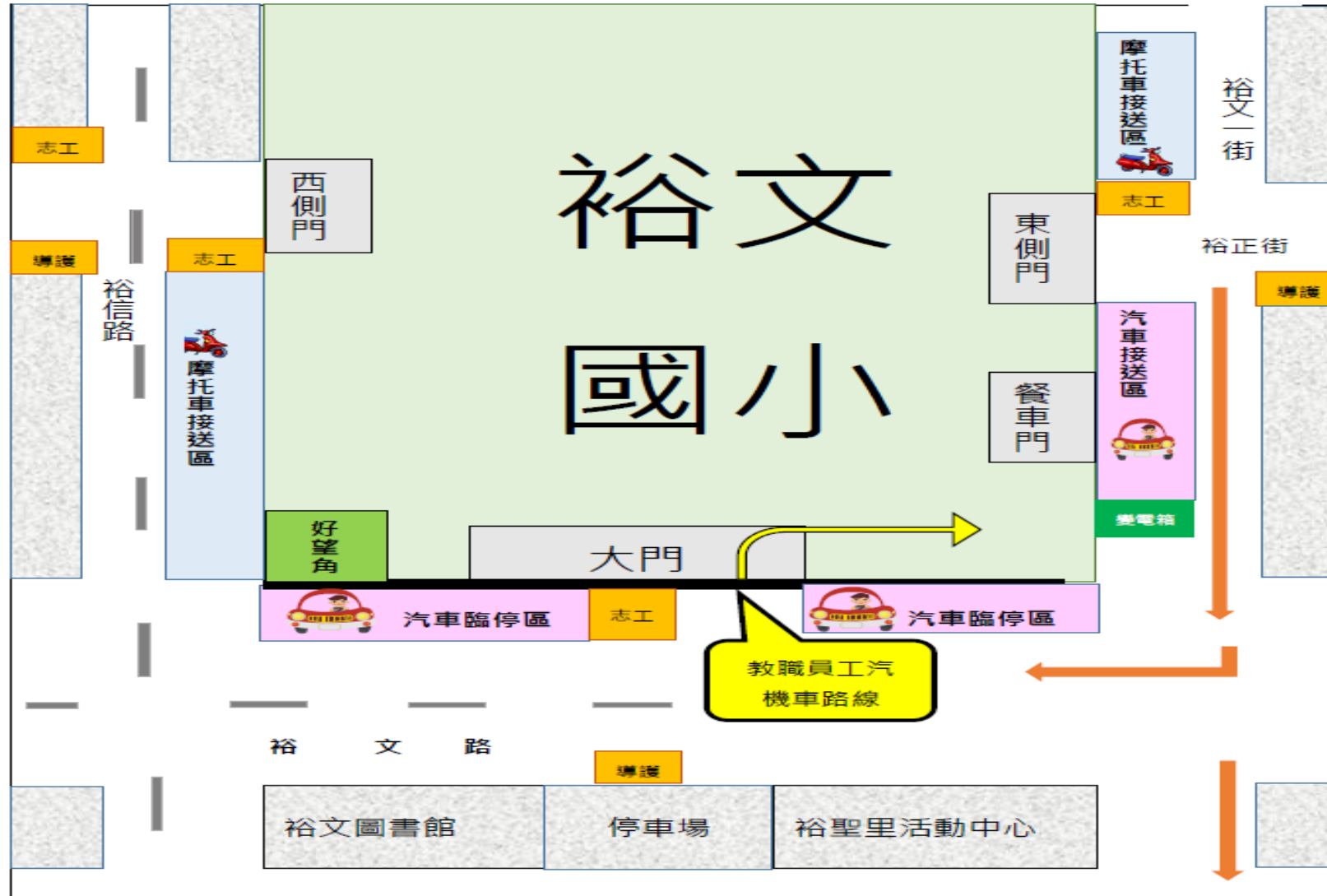

# 平日規劃

東側門右側機車接送區 車頭朝外

東側門左側汽車接送區 學童上下車

東側門上放學接送動線圖

# 東側門右側機車停放區 車頭朝外

藍色區勿停放

# 東側門右側機車停放區 車頭朝外

# 汽車(臨時)停放區 盡量往前停靠

# 健康促進宣導-六議題

健康 Eeay • 活力 Happy

拒菸拒檯

口腔衛生

健康飲食

視力保健

性教育

正確用藥

# 健康促進宣導-健康體位

落實校園健康體位計畫85210促進學生正確體位觀念

- 睡足八小時
- 天天五蔬果
- 四電少於二  
(看電視、玩電動、打電腦、用電話少於二小時)
- 天天運動 30 分鐘
- 每天喝足白開水 1500 cc

# 健康促進宣導 - 健康體位

## 大手拉小手 健康齊步走 健康促進學校 家長參與 123

1. 每 1 天      2. 至少陪孩子 20 分鐘      3. 一起健康促進 3 件事

1. 每日戶外活動 120 分鐘
2. 拒絕菸癮與二手菸
3. 用眼 30 分鐘休息 10 分鐘
4. 用藥看標示
5. 喝白開水 1500 C.C.
6. 餐後含氟潔牙
7. 愛己尊重人
8. 睡眠 8 小時
9. 天天 5 蔬果
10. 珍惜健保

# 健康促進宣導 - 口腔保健

- 目前世界衛生組織建議，牙膏中的含氟量應介於1,000-1,500 ppm才能有效預防蛀牙，而且許多臨床醫學指引證實，刷牙沒有使用含氟牙膏，是沒有預防蛀牙的效果，建議兒童應該每天使用1000ppm以上的含氟牙膏至少刷牙2次。

# 健康促進宣導 - 口腔保健

一分鐘了解

## 窩溝封填

— “ —  
6歲~12歲可健保給付  
第一大臼齒  
— ” —

臺

南

市

裕

文

國

小

# 總務處工作報告

臺

南

市

裕

文

國

小

## 總務處人員

- 總務主任：葉怡安 3317657-831
- 事務組長：黃蕙庭 3317657-832
- 出納組長：楊美玲 3317657-834
- 幹 事：楊婷如 3317657-833

臺

南

市

裕

文

國

小

# 裕文校園環境

師生與社區共同維護

人文陶冶・塑造心靈

臺

南

市

裕

文

國

小

# 校園安全管理

安全第一・家長放心託付的園地

上班課時間(7:30-17:30)，來賓、家長  
進出學校，請在警衛室登記。

若學生在校因事需先行離校，需填妥  
「裕文國小學生請假離校確認單」、並  
經由導師簽名後方可離校。

紅外線圍牆監視系統

臺

南

市

裕

文

國

小

## 緊急連絡

- 學校總機：3317657 (2 線)
- 教室分機：班級(例：1年1班 101)
- 請務必利用下課時段來電。
  - 9:20~9:30、10:10~10:30、11:10~11:20
  - 12:00~12:40(午餐時間)
  - 13:20~13:30、14:10~14:20、15:00~15:20

臺

南

市

裕

文

國

小

# 飲水設備

- 水質檢驗合格
- 飲水均先煮沸再冷卻
- 定期更換濾心
- 供應量充足
- 自行準備水杯或水壺

## 安心使用

台南市東區裕文國小 102 學年度 第一學期 繳費收據 中華民國 102 年 11 月 6 日 5252702111001047 第一聯：學生收執聯

繳款人 劉恩霖 學號 102140628 年級 座號	部別 國小 院別	系所/科別 班別	減免類別	住宿類別
收入科目 金額			備註	
01.家長會費 100			一、繳費期限及地點：9月27日前可至統一全家超商、台銀、郵局、中華電信「e起繳」，超過期限，只能到台銀、郵局繳費。	
03.教科書款 0			二、繳費完，請務必將第二聯銷帳聯交給班級導師。	
04.游泳費 0			採 A.T.M.、信用卡繳費，註明繳款方式簽名交回。	
05.全額午餐費 1,580			三、第一聯收據妥善保存，本校不再印製其他收據。	
06.月繳午餐費 0			四、若有疑問請撥 3 3 1 7 6 5 7 # 8 3 3。	
合計新臺幣 壹 萬 壹 仟 陸 佰 捌 拾 零 元 整 (NT\$1,680)				

1.金融卡透過中華電信MOD、HiNet的e起繳服務或全國繳費網(https://ebill.ba.org.tw)繳學費，公立國中、小學手續費6元，其他學校10元  
2.透過台銀網路銀行繳納免手續費，持他行金融卡用台銀網路ATM點選「轉繳費稅卡款」，公立國中、小學手續費6元，其他學校10元。  
3.信用卡網路繳費，請至https://school.bot.com.tw，點選「信用卡繳費」即可繳費並列印收據(信用卡繳學費不收手續費，分期付款除外)  
收款銀行及經辦人 主辦出納： 主辦會計： 機關長官：

**第1聯：學生收執聯**  
**-自行留存**

台南市東區裕文國小 102 學年度 第一學期 繳費收據 中華民國 102 年 11 月 6 日 5252702111001047 102A01047 第二聯：學校收執聯

繳款人 劉恩霖 學號 102140628 年級 座號	部別 國小 院別	系所/科別 班別	減免類別	住宿類別
收入科目 金額			備註	
01.家長會費 100			一、繳費期限及地點：9月27日前可至統一全家超商、台銀、郵局、中華電信「e起繳」，超過期限，只能到台銀、郵局繳費。	
03.教科書款 0			二、繳費完，請務必將第二聯銷帳聯交給班級導師。	
04.游泳費 0			採 A.T.M.、信用卡繳費，註明繳款方式簽名交回。	
05.全額午餐費 1,580			三、第一聯收據妥善保存，本校不再印製其他收據。	
06.月繳午餐費 0			四、若有疑問請撥 3 3 1 7 6 5 7 # 8 3 3。	
合計新臺幣 壹 萬 壹 仟 陸 佰 捌 拾 零 元 整 (NT\$1,680)				

1.金融卡透過中華電信MOD、HiNet的e起繳服務或全國繳費網(https://ebill.ba.org.tw)繳學費，公立國中、小學手續費6元，其他學校10元  
2.透過台銀網路銀行繳納免手續費，持他行金融卡用台銀網路ATM點選「轉繳費稅卡款」，公立國中、小學手續費6元，其他學校10元。  
3.信用卡網路繳費，請至https://school.bot.com.tw，點選「信用卡繳費」即可繳費並列印收據(信用卡繳學費不收手續費，分期付款除外)  
收款銀行及經辦人 主辦出納： 主辦會計： 機關長官：

**第2聯：學校收執聯**  
**-繳回給導師**

台南市東區裕文國小 102 學年度 第一學期 繳費單 中華民國 102 年 11 月 6 日 5252702111001047 第三聯：代收單位留存聯

繳款人 劉恩霖 學號 102140628 年級 座號	部別 國小 院別	系所/科別 班別	減免類別	住宿類別
收入科目 金額			備註	
01.家長會費 100			一、繳費期限及地點：9月27日前可至統一全家超商、台銀、郵局、中華電信「e起繳」，超過期限，只能到台銀、郵局繳費。	
03.教科書款 0			二、繳費完，請務必將第二聯銷帳聯交給班級導師。	
04.游泳費 0			採 A.T.M.、信用卡繳費，註明繳款方式簽名交回。	
05.全額午餐費 1,580			三、第一聯收據妥善保存，本校不再印製其他收據。	
06.月繳午餐費 0			四、若有疑問請撥 3 3 1 7 6 5 7 # 8 3 3。	
合計新臺幣 壹 萬 壹 仟 陸 佰 捌 拾 零 元 整 (NT\$1,680)				

1.金融卡透過中華電信MOD、HiNet的e起繳服務或全國繳費網(https://ebill.ba.org.tw)繳學費，公立國中、小學手續費6元，其他學校10元  
2.透過台銀網路銀行繳納免手續費，持他行金融卡用台銀網路ATM點選「轉繳費稅卡款」，公立國中、小學手續費6元，其他學校10元。  
3.信用卡網路繳費，請至https://school.bot.com.tw，點選「信用卡繳費」即可繳費並列印收據(信用卡繳學費不收手續費，分期付款除外)  
收款銀行及經辦人 主辦出納： 主辦會計： 機關長官：

**第3聯：代收單位留存聯**

為防止詐騙，本校一律開學後由級任導師分發繳費通知，請不要理會任何的郵寄劃撥單或其他誘騙繳款方式。

※超過期限可持繳費單到台銀及郵局臨櫃繳款或至出納組繳交現金。

臺

南

市

裕

文

國

小

# 採用信用卡或ATM繳費注意事項

## 1.採用「信用卡繳費」

請進入「[台銀學雜費入口網](#)」

臺灣銀行 學雜費入口網

[回首頁](#) | [學雜費首頁](#) | [就學貸款](#) | [網路銀行](#) | [網路ATM](#)

[帳單代收服務網](#) | [同業經辦](#) | [學校經辦](#) | [學生登入](#) | [信用卡繳費](#) | [列印收據](#) | [繳費狀態](#) | [意見聯繫](#)

遠大夢想 提早預約  
 臺灣銀行為您儲備動能

**壹 肆 參** 誠信  
**24H繳學雜費 真輕鬆**  
 台銀學雜費繳款 線上繳費說明

**公·告·事·項**  
 1、信用卡繳費問題，請參考[『意見聯繫』](#)，本網站可提供委託本行代收學雜費學校之學生上網查詢及列印繳費單，登入前請先留意[貴校是否加入本行學雜費入口網代收系統。](#)

Get macromedia FLASH PLAYER  
 Get Adobe Reader  
 Secured By TWCA 臺灣網路

## 2. 採用ATM/信用卡繳費後

請於第二聯—「請繳導師」聯中，註明「採用ATM或信用卡繳費」並簽名，交給班級導師，即可完成繳費。

台南市東區裕文國小  
九十九學年度 第一學期 繳費收據  
中華民國 99年 9月 21日

5252879111000002  
99A000002  
第二聯：學校收執聯

繳款人 李承翰 座號 2	學號 99110102 年級	部別 國小部 院別	系所/科別 班別 1	減免類別	住宿類別
收入科目		金額		身分註記	
01.家長會費		100		備註	
03.平安保險費		153		一、收費依據：南市教國字第09900623020號函辦理。	
05.非審定書款		85		二、繳費期限及地點：9月24日前可至統一全家超商、台銀、郵局、中華電信『e起繳』，超過期限，只能到台銀、郵局繳費。	
07.午餐基本費		200		三、繳費完，請務必將第二聯銷帳聯交給班級導師。	
09.月繳午餐費		0		採ATM、信用卡繳費，註明繳款方式簽名交回。	
02.班級費		50		四、第一聯收據妥善保存，本校不再印製其他收據。	
04.審定本書款		340		五、若有疑問請撥 3817657#832	
06.午餐燃料費		160			
08.全繳午餐費		2,850			
合計新臺幣 零 萬 零 仟 玖 佰 參 拾 捌 元 整 (NT\$3,938)					
(1)持各行原金融卡透過中華電信MOD、HiNet繳學雜費，公立國中小手續費6元，其他學校10元。					
(2)臺銀網銀客戶繳納本單據免手續費，持他行金融卡用台銀網路ATM點選「轉繳費稅卡款」，公立國中小手續費6元，其他學校10元。					
(3)信用卡網路繳費，請至 <a href="https://school.bot.com.tw">https://school.bot.com.tw</a> ，點選「信用卡繳費」即可繳費並列印收據(共計30餘家，99.12.31前均免手續費)。					
收款銀行及經辦人		出納：陶耀芬		會計主任：吳淑吟	
				校長：郭榮毅	

超商繳費請索取繳費證明單(小白單)

請繳導師

已採信用卡  
繳費9/2  
王大明

臺

南

市

裕

文

國

小

# 大型遊具遊戲場、班班有冷氣、太陽光電

## 緣起：

一、依據臺南市東區裕文(文小六十六)國民小學設置計畫

二、未來環境預測與**效益**：

(一) 本校設校以36班為規劃基準，已於102學年度達到41班規模數，今年113學年度達41班規模數。

臺

南

市

裕

文

國

小

## 二、環境預測與**效益**：

- (二)增設大型遊具遊戲場、班班有冷氣，班班瑤瑤水洗黑板，充實基本教育設施需求，提供優質學習環境。
- (三)運動場改善，提升教學品質及強化學習環境。
- (四)太陽光電球場設置增加雨天集會場所及體育課場地，讓學生於雨天仍可進行健體課程。
- (五)數位化監控系統的更新與設置，維護師生的在校安全。

## 新舊校舍空間搭配、創造多樣利用可能

新校舍南側一樓玄關空間與四期校舍平台，結合為戶外展演舞台暨座位區，在放學時間又變身為學生風雨接送臨時等候空間。

給學生一個健康快樂的學習環境

臺

南

市

裕

文

國

小

# 歡迎您的加入

臺

南

市

裕

文

國

小

# 輔導室宣導事項

## 輔導室人力資源

- 輔導主任 楊芑函 分機:841
- 輔導組長 葉玲雅 分機:842
- 專任輔導教師 藍婉珊 分機:847
- 專任輔導教師 黃冠忠 分機:847
- 資料組長 杜品儀 分機:843
- 特教教師 王峯文 分機:845
- 特教教師 王姿月 分機:845

臺

南

市

裕

文

國

小

• 輔導工作推行(落實三級輔導制度)：

- 榮譽制度—陽光百分百榮譽制度
- 班級輔導(專輔教師入班關懷，今年主題：認識新朋友)
- 認輔制度
- 輔導教師(專兼輔)
- 小團體(情緒照顧、人際互動、生涯探索)
- 個案輔導(為學生擬定個別化輔導策略)
- 轉介—如臺南市學生諮商中心

臺

南

市

裕

文

國

小

- 特教工作推行(資源班)：
  - 服務有特殊需求學生(非單親、行為偏差或是學業落後學生；持有身心障礙證明)。
  - 服務型態：全數(部分)抽離、外加(早自習、彈性課)
  - 特教宣導系列活動
  - 家長諮詢服務-3317657-845

臺

南

市

裕

文

國

小

## · 家庭教育、親職(子)教育推動：

- 家長會代表由各班班親會選出
- 家長會代表大會9/25(一)召開
- 志工團招募
  - 晨光故事組、晨光天文組、環境教育組
  - 圖書館組、導護安全組、醫護組
- 裕文家庭教育輔導專線—3317657-841
- 全國家庭教育諮詢專線—4128185

臺

南

市

裕

文

國

小

# 臺南市家庭教育中心 的服務內容及方式

臺

南

市

裕

文

國

小

# 臺南市家庭教育中心 的服務內容及方式

412-8185家庭教育諮詢專線

透過每通諮詢電話能將情感關懷深深的植入每個家庭，期許於關鍵時刻發揮效用改善家庭問題，協助民眾增進自我了解及解決有關「**伴侶相處、婆媳關係、親子溝通、子女教養、婚前交往、情緒調適、家庭資源、生活適應**」等各種家庭困擾之能力。

臺

南

市

裕

文

國

小

# 尊重差異適性發展

輔導室關心您

臺

南

市

裕

文

國

小

# 特教生家庭支持服務

輔導室關心您

臺

南

市

裕

文

國

小

輔導室關心您

上網不迷惘，用陪伴拒絕網路成癮

臺

南

市

裕

文

國

小

輔導室關心您

學習扶助協助提昇基礎學力

臺

南

市

裕

文

國

小

# 裕文國小無障礙設施

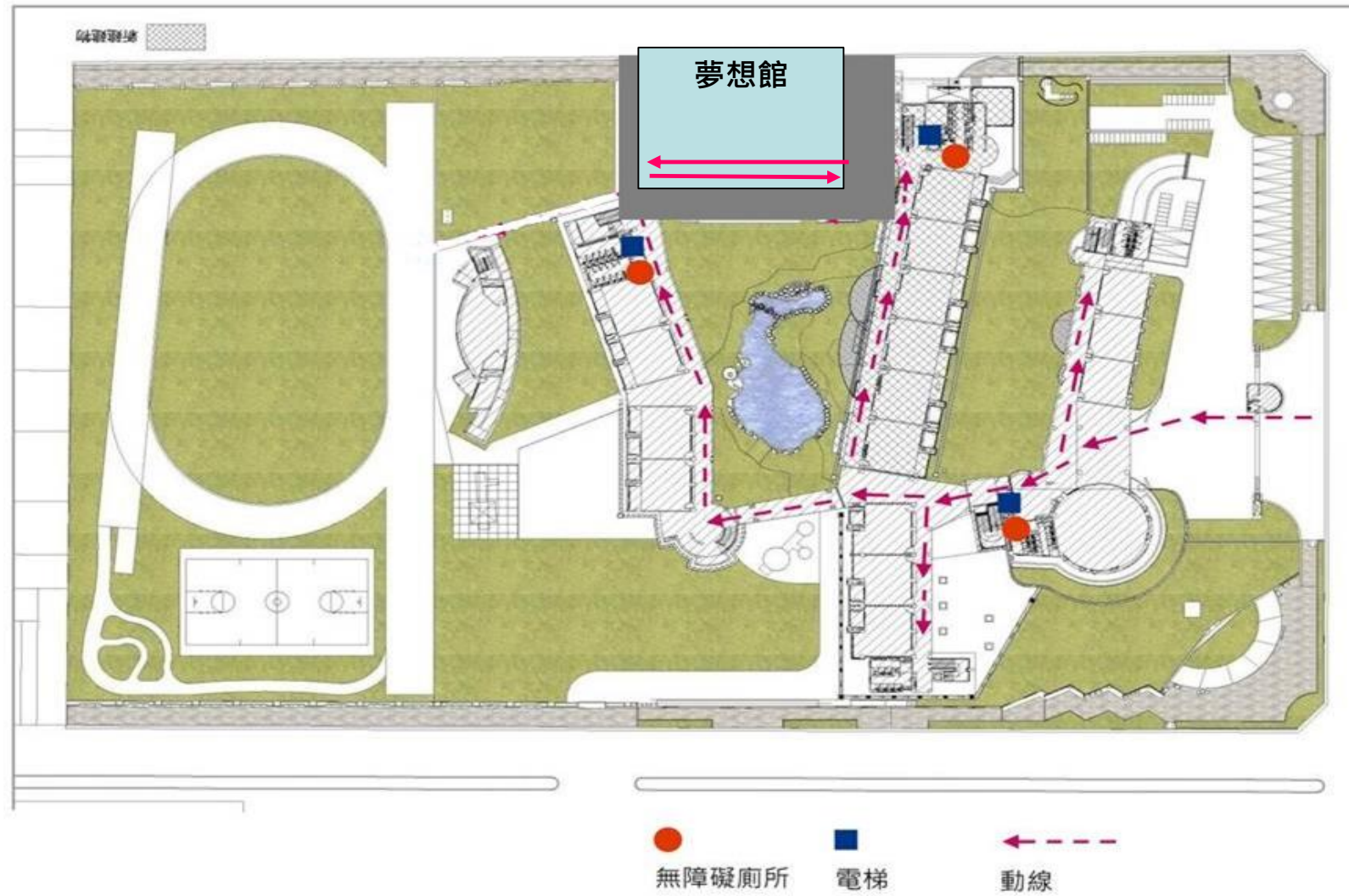

臺

南

市

裕

文

國

小

# 健康上網

## 健康上網 7 撇步

### 一個定時器

設定30分鐘提醒自己  
動一動·眨眨眼睛

### 兩小時上網

約定上網時間  
並且堅持原則

### 三十分休息

「30分鐘休息一下」  
提醒注意上網時間

### 四下有人看

電腦放在公開地方  
由家人陪伴孩童使用網路

### 一起挑網站

篩選合適網站  
陪孩子一起健康上網

### 走出戶外玩

帶孩子參與戶外活動  
轉移注意力

### 親子多互動

多陪孩子聊聊天  
多一點傾聽·少一點說教

臺

南

市

裕

文

國

小

# 健康上網

## e1~2年級

各位親愛的家長，恭喜你的孩子開始上小學了！資訊科技的時代，平常在家您是否也會讓您的孩子使用科技產品，或是讓您的小孩使用網際網路呢？在此希望各位家長跟我們一起注意孩子的上網安全。

- 1 各位家長您是否將3C產品（例如：平板電腦、智慧型手機等）作為安撫小孩的工具？建議您應把握親子互動的機會，減少小小孩過度使用3C產品的時間。
- 2 請關心您的小孩使用電腦或3C產品的時機、時間長短、以及內容。
- 3 過度使用電腦或相關科技產品，容易造成孩子視力的退化，及身體的不適（例如：電腦手），請您多加留意。
- 4 如果您打算購買電腦，或已經有了電腦設備，請注意他們擺放的位置、以及選用合適的家具及照明。
- 5 如果您的孩子開始用電腦玩遊戲或是玩線上遊戲，請關心他所玩的遊戲種類，以及限制他玩的時間長短，避免他們沉迷於電玩的世界中。
- 6 小孩上網時，建議家長能多在家陪伴，這樣不但能了解您的小孩都在網路上作些什麼，也能透過這樣的互動關係，搭起親子之間的溝通橋樑。

正確的使用資訊科技，能夠讓您的小孩增加知識的寬度與廣度，但是同時，也希望各位家長能多多關心您的孩子，並教導他們正確的使用方式，避免小孩沉溺於網路虛擬的世界；讓網路這個資訊科技，能成為我們學習與生活中的好幫手。

臺

南

市

裕

文

國

小

# 健康上網

## e 3~4年級

各位親愛的家長，從國小三年級起，學校通常會開始上資訊課，教導小朋友如何使用電腦及網際網路。在此，我們也希望各位家長能配合以下注意事項。

- 1 請關心您的小孩使用電腦的時機、時間長短、及內容。
- 2 如果您打算購買電腦，或已經有了電腦設備，請注意他們擺放的位置、以及選用合適的家具及照明。
- 3 如果您的小孩開始用電腦玩遊戲或是玩線上遊戲，請關心他所玩的遊戲種類，以及限制他玩的時間長短，避免他們沉迷於電玩的世界中。
- 4 如果您的小孩使用線上通訊軟體，請注意他的使用狀況、以及交談的對象；提醒您的小孩，不要洩露自己的隱私，像是電話號碼或家裡住址等。
- 5 若是您的小孩要下載網路上的軟體、資訊或任何檔案，請注意是否有著作權的問題，也希望各位家長能使用正版的軟體，以身作則。
- 6 小孩上網時，建議家長能多在家陪伴，這樣不但能了解您的小孩都在網路上作些什麼，也能透過這樣的互動關係，搭起親子之間的溝通橋樑。

正確的使用資訊科技，能夠讓您的小孩增加知識的寬度與廣度，但是同時，也希望各位家長能多多關心您的孩子，並教導他們正確的使用方式，避免小孩沉溺於網路虛擬的世界；讓網路這個資訊科技，能成為我們學習與生活中的好幫手。

臺

南

市

裕

文

國

小

# 健康上網

## e 5~6年級

各位親愛的家長，相信各位的小孩都已經開始使用網際網路。您知道您的孩子使用網路從事哪些活動嗎？根據教育部的調查，九成以上的孩子會在家中使用網路，因此，請各位家長幫忙注意小孩培養正確且正向的網路使用行為與態度。

- 1 請關心您的小孩使用電腦的時機、時間長短、及內容。
- 2 如果您的小孩用電腦玩遊戲或是玩線上遊戲，請關心他所玩的遊戲種類，以及限制他玩的時間長短，避免他們沉迷於電玩的世界中。
- 3 如果您的小孩使用線上通訊軟體，請注意他的使用狀況、以及交談的對象；提醒您的小孩，不要洩露自己的隱私，像是電話號碼或家裡住址等。
- 4 若您的孩子開始網路交友，請您協助讓孩子注意網路交友的安全性，避免因交友不當受到傷害，也請您應多留意孩子的行為，並多與孩子溝通，教導正確的交友觀念並懂得自我防護。
- 5 近年來新聞媒體常見多起網路霸凌案例，建議家長應多注意孩子的網路行為，並給予孩子對於網路霸凌該有的正確的觀念。
- 6 若是您的小孩要下載網路上的軟體、資訊或任何檔案，請注意是否有著作權的問題，也希望各位家長能使用正版的軟體，以身作則。

正確的使用資訊科技，能夠讓您的小孩增加知識的寬度與廣度，但是同時，也希望各位家長能多多關心您的孩子，並教導他們正確的使用方式，避免小孩沉溺於網路虛擬的世界；讓網路這個資訊科技，能成為我們學習與生活中的好幫手。

## 疼惜生命錦囊妙計

敬愛的家長，您好：

隨著多元社會的發展，高風險家庭有增加的趨勢，即家中父母親有精神疾病、酒癮、藥癮、自殺傾向或自殺紀錄、失業、死亡、出走、重病、入獄服刑等，皆可能是高風險家庭，憂鬱症及自殺事件亦可能出現於生活周遭的人。衛生局關心處於忙碌生活的學子及家長們，鼓勵大家使用簡式健康量表(心情溫度計)，每週自我檢測(詳如下方說明)，關心自己亦關心周遭的親友。

### 「簡式健康量表」

### 五大評量每週自我檢測

健康從「關心」開始

人生總偶有遇到困難時，有時一股說不上來的莫名心情，困在那裡，拿起心情溫度計吧！簡易的五個問題，幫助自己找出下一步；也分享給身邊親愛的家人、朋友養成週週檢測，認識自己愛護他人，就從「關心」開始！

請詳仔細細在最近一星期中(包括今天)，這些問題使詳感到困擾或苦惱的程度，然後翻閱一欄評量結果能代表詳感覺的告症。

	完全沒有	輕微	中等程度	厲害	非常厲害
1.睡眠困難，譬如難以入睡、易醒或早醒	0	1	2	3	4
2.感覺緊張不安	0	1	2	3	4
3.覺得容易苦惱或動怒	0	1	2	3	4
4.感覺憂鬱、心情低落	0	1	2	3	4
5.覺得比不上別人	0	1	2	3	4
★有自殺的想法	0	1	2	3	4

臺

南

市

裕

文

國

小

# 自殺可以預防，你我都是 自殺防治守門人!

心情溫度計  
APP上線囉!!

- step 1 點擊打開App Store 或Play Store
- step 2 搜尋：心情溫度計
- step 3 立刻免費下載使用!

## 守門人123步驟

**1問** 主動關懷 與積極傾聽

**2應** 適當回應 與支持陪伴

**3轉介** 資源轉介 與持續關懷

簡易的幾個問題，幫助自己測量心情溫度；也分享給身邊親愛的家人、朋友，養成習慣每週檢測，認識自己愛護他人，就從『關心』開始！

請您仔細回想在最近一星期中（包括今天），這些問題使您感到困擾或苦惱的程度，然後圈選一個您認為最能代表您感覺的答案。

	完全沒有	輕微	中等程度	嚴重	非常嚴重
1. 睡眠困難，譬如難以入睡、易醒或早醒	0	1	2	3	4
2. 感覺緊張不安	0	1	2	3	4
3. 覺得容易苦惱或動怒	0	1	2	3	4
4. 感覺憂鬱、心情低落	0	1	2	3	4
5. 覺得比不上別人	0	1	2	3	4
★有自殺的想法	0	1	2	3	4

### 總分與說明

0-5分：一般正常範圍。

6-9分：輕度情緒困擾，建議找家人或朋友談談，抒發情緒。

10-14分：中度情緒困擾，建議尋求紓壓管道或接受心理專業諮詢。

15分以上：重度情緒困擾，建議諮詢精神科醫師接受進一步評估。

★有自殺的想法★本題為附加題，若前5題總分小於6分，但本題評分為2分以上(中等程度)時，宜考慮接受精神科專業諮詢。

心事說出來 希望接著來 衛生福利部安心專線 0800 788 995

全國自殺防治中心

廣告

1925  
 依舊愛我

難過時需要的不是道理，  
 而是感同身受的陪伴。

©MaoMaoChong, Licensed by Indot Image

24小時免費心理諮詢專線  
 衛生福利部安心專線

1925 依舊愛我

臺南市衛生福利局

警察局 110    消防局 119    社會福利諮詢專線 1957  
 生命線 1995    張老師 1980    婦幼保護專線 113  
 法律扶助專線 06-2285550  
 雲嘉南就業服務中心 06-2371218  
 24小時安心專線 0800-788-995 (0800-請幫幫-救救我)  
 衛生局免費心理諮詢預約專線 06-3352982 / 06-6377232 (上班時間)  
 天使專線\*台灣兒童少年自殺防治專線  
 0800-555-911 (16:00~22:00全年無休)  
 更多有關自殺防治資訊，請查詢  
 臺南市政府衛生局網站 <http://health.tainan.gov.tw>  
 或全國自殺防治中心 <http://www.tspc.doh.gov.tw>

開心時，好運連連  
 要先開心，才能開運  
 人笑，才會幸福

臺南市政府衛生局 & 臺南市政府教育局 關心您

臺

南

市

裕

文

國

小

輔導室與您共同關心每一個孩子！

